

# ***4.1 Physical Facility***

## ***4.1.1***

***Availability of adequate infrastructure and physical facilities viz., classrooms, laboratories, ICT facilities, cultural activities, gymnasium, yoga centre etc. in the institution***

***LAND RECORD AND INFRASTRUCTURE  
DETAILS***



AHMEDNAGAR JILHA MARTHA VIDYA PRASARAK SAMAJ'S

## SHRI DHOKESHWAR COLLEGE,

TAKALI DHOKESHWAR, TAL. PARNER, DIST. AHMEDNAGAR-414304

(AFFILIATED TO SAVITRIBAI PHULE PUNE UNIVERSITY)

## ***INDEX***

<b>Sr. No.</b>	<b>Details</b>	<b>Page no.</b>
1.	Property Extract	03-10
2.	Digital Property Extract	11-12
3.	College Building Layout Plan	13- 14
4.	Ladies Hostel Building Structure	15
5.	Solar System	16-18
6.	Infrastructure Details	19-26
7.	College Buildup Area	27
8.	Buildup Area Measurement	28-30
9.	ICT Facilities	31
10.	Infrastructure Photograph	32-36
11.	Cultural Activity	37
12.	Gymnasium	38-41
13.	Yoga Center	42-49

# Property Extract

गा.नं.क्र. ७,७ अ. व. १२

(लोकसेवा ट्रेडर्स, अ.नगर/२३४५३६२)

गांव चिठोप ६१६२९२ तालुका पामर

भुमा क्रमांक	भुमापन क्रमांकाचा उपविभाग	भुधारणा पद्धती
५८५	२	शोका १९
शेताचे स्थानिक नाव		
लागवडीयोग्य क्षेत्र		हेक्टर आर
जिरायत	६१९३	० ७७
बागायत		
भाग शेती	-----	
एकुण -		० ७७
पोटखराब (लागवडीयोग्य नसलेले)		० ३३
अ)	-----	
वर्ग	-----	
एकुण -		१ १०
आकारणी	६१९३	रुपये पैसे

भोगवटादाराचे नाव  
अहमदनगर जिल्हा मराठा  
विद्या प्रसारक समाज  
अहमदनगर (३७८९) (३७८९)  
(६१९३)

खाते क्रमांक

कुळाचे नाव

इतर अधिकार



*mal*  
PRINCIPAL  
Shri Dhokeshwar College  
Takali Dhokeshwar  
Tal. Pamer Dist. Ahmednagar

गा.नं.क्र. ७,७ अ. व. १२

(लोकसेवा ट्रेडर्स, अ.नगर/२३४५३६२)

गांव

ताकळी दांडेवा

तालुका

पारने

भुमापन क्रमांक	भुमापन क्रमांकाचा उपविभाग	भुधारणा पद्धती	भोगवटादाराचे नाव	खाते क्रमांक
C3	2	शोकाश	अहमदनगर जिल्हा मराठा विधा प्लॉट (अ) अ अहमदनगर (3052) (8993)	
शेताचे स्थानिक नाव				कुळाचे नाव
लागवडीयोग्य क्षेत्र	हेक्टर	आर		इतर अधिकार
जिरायत		0 40		
बागायत (8993)				
भाग शेती				
एकुण -		0 40		
पोटखराब (लागवडीयोग्य नसलेले)				
वर्ग (अ)				
वर्ग (ब)				
एकुण -		0 40		
आकारणी (8993)	रुपये	पैसे		
जुडी/विशेष आकारणी	0	30		
एकुण -	0	30		



*hals*  
PRINCIPAL  
Shri Dhokeshwar College  
Takali, Dhokeshwar  
Tal. Pamer Dist. Ahmednagar







गा. न. क्र. ७, ७अ, व १२

शिकका

गाव

ताकळी धोकेश्वर

तालुका

परानेर

भूमिपत्र क्रमांक गट क्रमांक	हि. क्र.	धारणा प्रकार	गा. न. क्र. ७	खाते क्रमांक	33
23			मालकाचे नाव	कुळाचे नाव	खंड
भू.मा. क्रमांकाचे स्थानिक नाव			(हिरय महाद्वार खेतारी)		
लागवडीयोग्य क्षेत्र	एकर हेक्टर	गुठे आर	जामेपण महाद्वार खेतारी	3-92 0-25	
जिरायत	1-25		धोडिया रामभाऊ रवीराम	2-102 0-25	
बागायत	946		खोस इतर खेतारी		
भातशेती			१०३१ ०-३०		
वर्ग (अ)	एकण		१०३० ०-३०		
वर्ग (ब)	१५१०		१०३२ ०-३०		
आकार	१०३१		१०३३ ०-३०		
जुडी अथवा विशेष आकार	१०३३		१०३४ ०-३०		
बाण्याबाबत			१०३५ ०-३०		

गा. न. क्र. ७ अ

गा. न. क्र. १२

खं	जमीन करणाराचे नाव	रीठ	हंगाम	पिकाखालील क्षेत्र										पडीत व पिकात निश्चयोगी अशा जमिनीचा तपशील	प्राची पुरवठ्याचे साधन	शेरा
				मिश्र पिकांचे एकूण क्षेत्र		मिश्र पिकांतील प्रत्येक पिकाचे क्षेत्र		अमिश्र पिकांचे क्षेत्र		पिकाचे नाव		अजल सिंचित				
				मिश्र पिकांचा संकेतांक	जलसिंचित	अजल सिंचित	पिकाचे नाव	जलसिंचित	अजल सिंचित	पिकाचे नाव	जलसिंचित	अजल सिंचित	प्रकार			
१	अज. बा. दिनांक २२/११/२०१०	२००	११/२०१०													
२	३०१	११/२०१०														



PRINCIPAL  
Shri Dhokeshwar College  
Takali Dhokeshwar  
Tal. Pamer Dist. Ahmednagar



छायांकित प्रत



भूमापन क्रमांक ६३	भूमापन क्रमांकाचा उपविभाग	भूमापन पत्राची पत्राची	श्रीगणेशाय नमः	सर्वे क्रमांक-३३१
शेताचे स्थानिक नाव	लागवडीयोग्य क्षेत्र	हेक्टर	आर	कृषाचे नाव
.....	.....	६.२५		इतर अधिकार ० (१३०१)
.....	.....	६.२५		श्रीगणेशाय नमः ०३३५०१
.....	.....	०.५५		श्रीगणेशाय नमः ०३३५०१
.....	.....	६.००		श्रीगणेशाय नमः ०३३५०१
.....	.....	४.६२		श्रीगणेशाय नमः ०३३५०१
.....	.....	४.६३		श्रीगणेशाय नमः ०३३५०१



**गाव नमुना बारा (पिकाची नोंदवही)**

[महाराष्ट्र जमीन महसूल अधिष्ठाता अधिनियम आणि नोंदवही (तयार करणे व सुरक्षित ठेवणे) नियम, १९७१ यातील नियम २९]

पिकाखालील क्षेत्राचा तपशील		पिकाखालील क्षेत्र			निर्भळ पिकाखालील क्षेत्र			लागवडीसाठी उपलब्ध नसलेली जमीन		जल सिंचनाचे साधन	जमीन करणाऱ्याचे नाव	शारा
क्रमांक	जल सिंचित	जल सिंचित	वटक पिके व प्रत्येका-खालील क्षेत्र	पिकाचे नाव	जल सिंचित	जल सिंचित	वटक पिके व प्रत्येका-खालील क्षेत्र	पिकाचे नाव	जल सिंचित	जल सिंचित	जमीन करणाऱ्याचे नाव	शारा
२०	हे. आ.	हे. आ.	हे. आ. हे. आ.	हे. आ.	हे. आ.	हे. आ.	हे. आ.	हे. आ.	हे. आ.	हे. आ.	हे. आ.	हे. आ.
२१	२१	२१	२१	२१	२१	२१	२१	२१	२१	२१	२१	२१
२२	२२	२२	२२	२२	२२	२२	२२	२२	२२	२२	२२	२२
२३	२३	२३	२३	२३	२३	२३	२३	२३	२३	२३	२३	२३
२४	२४	२४	२४	२४	२४	२४	२४	२४	२४	२४	२४	२४
२५	२५	२५	२५	२५	२५	२५	२५	२५	२५	२५	२५	२५
२६	२६	२६	२६	२६	२६	२६	२६	२६	२६	२६	२६	२६
२७	२७	२७	२७	२७	२७	२७	२७	२७	२७	२७	२७	२७
२८	२८	२८	२८	२८	२८	२८	२८	२८	२८	२८	२८	२८
२९	२९	२९	२९	२९	२९	२९	२९	२९	२९	२९	२९	२९
३०	३०	३०	३०	३०	३०	३०	३०	३०	३०	३०	३०	३०



**PRINCIPAL**  
Shri Dhokeshwar College  
Tal. Pamgar Dist. Ahmednagar

वारा नवमाल







भूधापन क्रमांक <b>६३</b>	भूधापन क्रमांकाचा उपविभाग	सुधारणा पध्दती	भोगवट्याचा नाव (२५७)	घाते क्रमांक ३३८
शेताचे स्थानिक नाव	लागवडीयोग्य क्षेत्र	हेक्टर <b>६.२५</b>	आर	कृष्णाचे नाव
लागवडीयोग्य क्षेत्र	एकूण	६.२५		इतर अधिकार (१३०३)
फोटोखाराब (लागवडीयोग्य नसलेले)-	वर्ग (अ)	०-५५		ग्रामलिका असणे २.६३ ३६०८८१३३
वर्ग (ब)	एकूण	६-८०		२६०८८१३३६००१०१
झरणी	रूपये	४-६३		३३५६२९
जुडी किंवा विशेष आकारणी	पैसे	४-६३		२२३९

नामदेव महाद्व रिव्हारी ०-८०  
डोळीबा रामराव रिव्हारी ०-५-० २२३७  
विश्वनाथ महाद्वारी खोब २३० २२५५  
०-१० आण एवेंशरी ३१०३  
(०-४९ आण) ००२९ ३५६२  
३३५६२९  
दि महेश्वर साहू साहूकारा  
कुली ००१ मिना एतिकास ००५  
जि मूकड उपशाखा पारनेर ०४५७ (१३०-४)  
एम्प्लायर इशारेम एकीती २२३३ २२५५

विश्वनाथ माऊली हावे  
लागवटी क्षेत्र ४९ (१३५७)  
२६०८८१३३६००१०१  
एवेंशरी २३१५  
एवेंशरी २३१५  
पारनेर वाळका सरकारी सारवर कारखाना  
ममति नेची अवेवरे लाठ ठारनेर शेजा व  
सोबा आणि भूधापन पिनने  
२,०४५,५६०/ २,०३,२५०/ ३६०८८१३३६  
१/२३५५ १/३३५५  
स्वामिदेव व डोळीबा (१६९) ३६२२  
दि महेश्वर साहू ४५५५०२१६

गाव नमुना बारा (पिकांची नोंदवही)

[महाराष्ट्र जमीन महसूल अधिकार अधिनियम आणि नोंदवह्या (तयार करणे व सुविधलीत ठेवणे) नियम, १९७१ यातील नियम २९]

वर्ग	हंगाम	पिकाखालील क्षेत्रांचा तपशील								लागवडीसाठी उपलब्ध नसलेली जमीन		जमिनीचे माध्यम	जमिनी करवाराचे नाव	शेत	
		मिश्र पिकाखालील क्षेत्र				निर्मळ पिकाखालील क्षेत्र				रूप	क्षेत्र				
		विषयधाचा संकेत क्रमांक	जल सिंचित	अजल सिंचित	घटक पिके व वृत्थेकालातील क्षेत्र	विषयधाचा संकेत क्रमांक	जल सिंचित	अजल सिंचित	विषयधाचा संकेत क्रमांक						जल सिंचित
२	३	४	५	६	७	८	९	१०	११	१२	१३	१४	१५	१६	
६०	२५		हे. आ.	हे. आ.	हे. आ.	हे. आ.		हे. आ.	हे. आ.	हे. आ.					
६१	२६				२३१	०१०	०२०				०१०				
६२	२७				२६२	०१०	०१०								
६३	२८				२७२	०२०	०२०								
६४	२९				२८२	०३०	०३०								
६५	३०				२९२	०४०	०४०								



Principal  
Shri Dhokeshwar College  
Takali Dhokeshwar  
Tal. Parner Dist. Ahmednagr

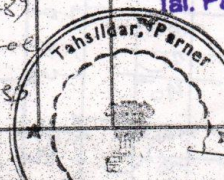

छायांकित प्रत  
Tahsilidar, Parner







# DigitalProperty Extract

 महाराष्ट्र शासन गाव नमुना सात ( अधिकार अभिलेख पत्रक ) [ महाराष्ट्र जमीन महसुल अधिकार अभिलेख आणि नोंदवहा (तयार करणे व सुस्थितीत ठेवणे) नियम १९७१ यातील नियम ३,५,६ आणि ७ ] गाव :- टाकळी ढोकेश्वर (५५८२९१) तालुका :- पारनेर जिल्हा :- अहमदनगर							
गट क्रमांक व उपविभाग		१८५/२		शेताचे स्थानीक नाव :			
भुधारणा पद्धती		भोगवटादार वर्ग -१					
क्षेत्र, एकक व आकारणी	खाते क्र.	भोगवटादाराचे नाव	क्षेत्र	आकार	पो.ख.	फेरफार क्र	कुळ, खंड व इतर अधिकार
क्षेत्राचे एकक हे.आर.चौ.मी	२१६८	अहमदनगर जिल्हा मराठा विद्या प्रसारक मंडळ अहमदनगर	०.७७.००	०.६९	०.३३००	(४९९३)	कुळाचे नाव व खंड
अ) लागवड योग्य क्षेत्र							इतर अधिकार
जिरायत	०.७७.००						प्रलंबित फेरफार : नाही.
बागायत	-						शेवटचा फेरफार क्रमांक : --- व दिनांक : ---
एकूण							
ला.यो. क्षेत्र	०.७७.००						
ब) पोटखराब क्षेत्र (लागवड अयोग्य)							
वर्ग (अ)	०.३३.००						
वर्ग (ब)	-						
एकूण							
पो.ख.क्षेत्र	०.३३.००						
एकूण क्षेत्र (अ+ब)	१.१०.००						
आकारणी	०.६९						
जुडी किंवा आकारणी	विशेष						
जुने फेरफार क्र : (५४५६)							सीमा आणि भुमापन यिन्हेबोअर दि २५/११/१०



हा ७/१२ अभिलेख (दि. १९/०६/२०१९-०६:३५-५६ PM रोजी) डिजिटल स्वाक्षरीत केला असल्यामुळे त्यावर कोणत्याही सही-शिक्क्याची आवश्यकता नाही.

पृष्ठ क्र. १/२

सुचना : सदर ७/१२ डिजिटल स्वाक्षरीत झाल्यानंतर गा.न.नं. १२ मध्ये पिकांची माहिती अद्यावत झाली असल्याने सद्यस्थिती <https://bhulekh.mahabumi.gov.in> या संकेत स्थळावर पहावी.

७/१२ डाउनलोड व वेब दि. : २१/०३/२०२२ : १४:०६:१२ PM. वैधता पडताळणीसाठी <https://digitalsatbara.mahabumi.gov.in/dslr/> या संकेत स्थळावर जाऊन 2611100001006211 हा

क्रमांक वापरावा.





महाराष्ट्र शासन

गाव नमुना सात ( अधिकार अभिलेख पत्रक )

[ महाराष्ट्र जमीन महसुल अधिकार अभिलेख आणि नोंदवद्दा (तयार करणे व सुस्थितीत ठेवणे) नियम १९७१ यातील नियम ३,५,६ आणि ७ ]

गाव :- टाकळी ढोकेश्वर (५५८२९१)

तालुका :- पारनेर

जिल्हा :- अहमदनगर

क्षेत्र, एकक व आकारणी	खाते क्र.	भोगवटादाराचे नाव	क्षेत्र	आकार	पो.ख.	फेरफार क्र	कुळ, खंड व इतर अधिकार
गट क्रमांक व उपविभाग मुधारणा पद्धती	१८५/२	भोगवटादार वर्ग -१					शेताचे स्थानीक नाव :
क्षेत्राचे एकक हे.आर.चौ.मी	२१६८	अहमदनगर जिल्हा मराठा विद्या प्रसारक मंडळ अहमदनगर	०.७७.००	०.६९	०.३३००	(४११३)	कुळाचे नाव व खंड
अ) लागवड योग्य क्षेत्र जिरायत	०.७७.००						इतर अधिकार
बागायत	-						प्रलंबित फेरफार : नाही.
एकुण ला.यो.क्षेत्र	०.७७.००						शेवटचा फेरफार क्रमांक : --- व दिनांक : ---
ब) पोटखराब क्षेत्र (लागवड अयोग्य)							
वर्ग (अ)	०.३३.००						
वर्ग (ब)	-						
एकुण पो.ख.क्षेत्र	०.३३.००						
एकुण क्षेत्र (अ+ब)	१.१०.००						
आकारणी	०.६९						
जुडी किंवा आकारणी							
जुने फेरफार क्र : (५४५६)							सीमा आणि भुमापन चिन्हेबोअर दि २५/११/१०



हा ७/१२ अभिलेख (दि.१९/०६/२०१९-०६-३५-५६ PM रोजी) डिजिटल स्वाक्षरीत केला असल्यामुळे त्यावर कोणत्याही सही-शिक्क्याची आवश्यकता नाही.

पृष्ठ क्र. १/२

सुचना : सदर ७/१२ डिजिटल स्वाक्षरीत झाल्यानंतर गा.न.नं. १२ मध्ये पिकांची माहिती अद्यावत झाली असल्याने सद्यस्थिती <https://bhulekh.mahabhumi.gov.in> या संकेत स्थळावर पहावी.

७/१२ डाउनलोड व वैध दि. : २१/०३/२०२२ : १४:०७:१२ PM. वैधता पडताळणीसाठी <https://digitalsatbara.mahabhumi.gov.in/dsr/> या संकेत स्थळावर जाऊन 2611100001006211 हा

क्रमांक वापरावा.





# COLLEGE BUILDING PLAN (Ground & First Floor)

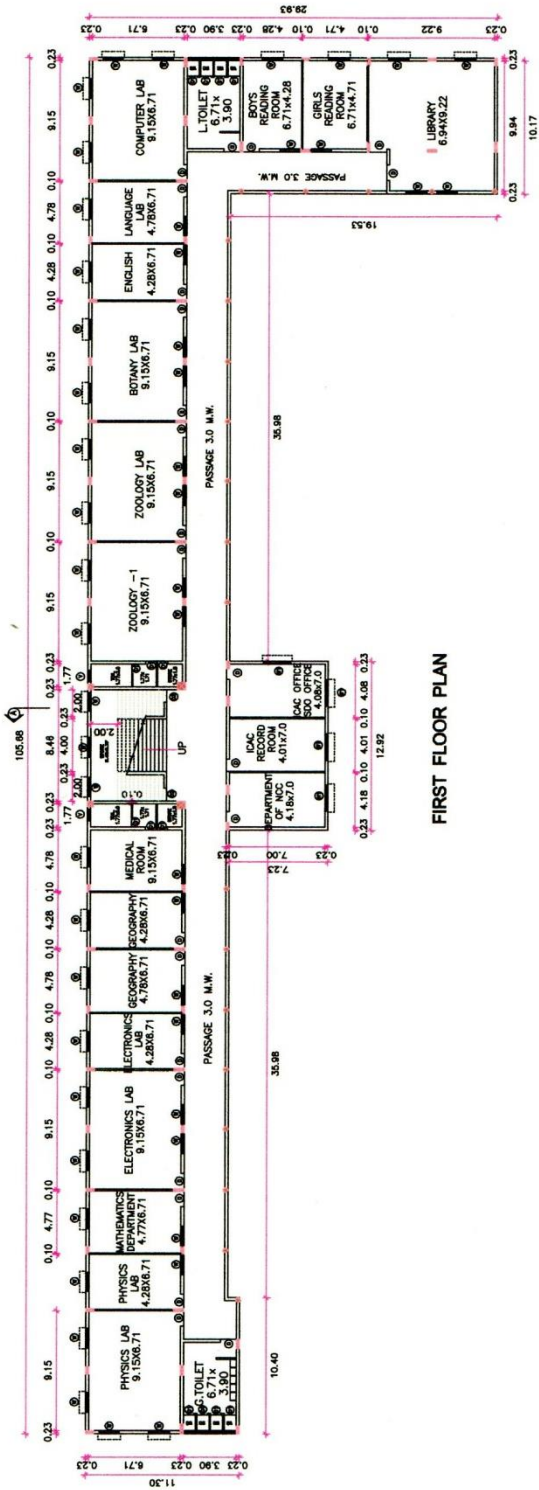

**FIRST FLOOR PLAN**

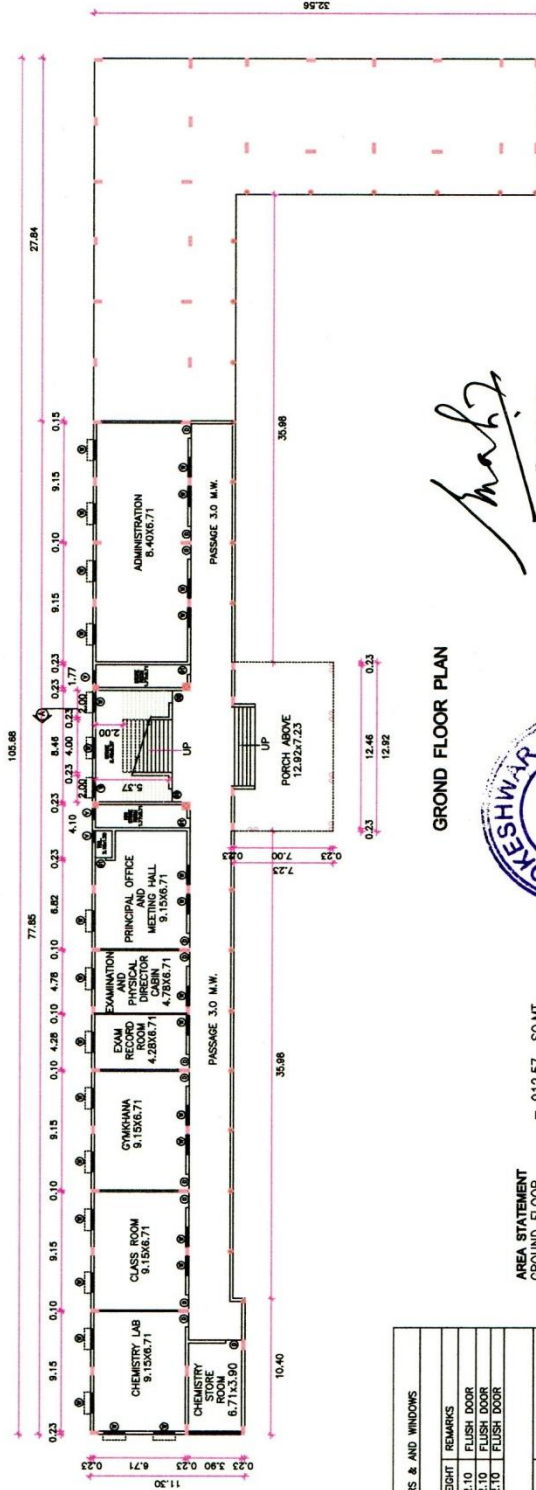

**GROUND FLOOR PLAN**

AREA STATEMENT  
 GROUND FLOOR = 912.57 SQ.MT.  
 FIRST FLOOR = 1404.98 SQ.MT.  
 SECOND FLOOR = 1404.98 SQ.MT.  
 THIRD FLOOR = 393.98 SQ.MT.  
 TOTAL B/UP AREA = 4116.51 SQ.MT.

SCHEDULE OF DOORS & WINDOWS	
DOORS	REMARKS
D	1.20 2.10 FLUSH DOOR
D1	0.75 2.10 FLUSH DOOR
D2	0.75 2.10 FLUSH DOOR
WINDOWS	REMARKS
W	2.00 1.50 ALUMINUM WINDOWS
W1	1.50 1.50 ALUMINUM WINDOWS
V	3.90 0.60 ALUMINUM VENTILATOR
V1	0.60 0.60 BELOW BEAM BOTTOM

STAIRCASE DETAILS  
 TREAD= 0.30  
 RISER= 0.15

  
**PRINCIPAL**  
**Shri. Dhokeshwar College**  
**Takali Dhokeshwar**  
**Tal. Parner, Dis. Ahmednagar**

Date -



DWG NO:- 03  
 DRW BY:- A.S.B.  
 CHD BY:- K.C.G.

ARCHITECT:  
**GANDHI ASSOCIATES**  
 ARCHITECT AND INTERIOR DESIGNER

PROPOSED COLLEGE BUILDING AT G.NO.185, AT  
 MOULI TAKALI, DHOKESHWAR TAL. PARNER DIST.  
 AHMEDNAGAR DISTRICT, AHMEDNAGAR  
 VILVA BRASARAK SAMAJI AHMEDNAGAR

**FLOOR PLANS**

# COLLEGE BUILDING PLAN (Second & Third Floor)

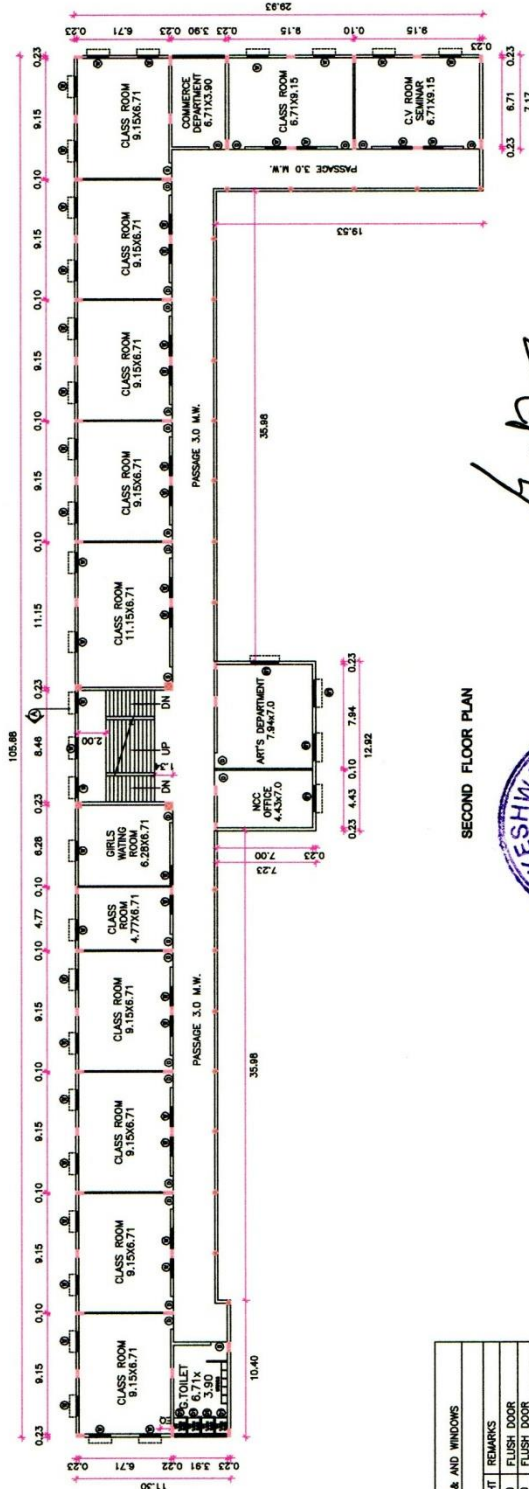
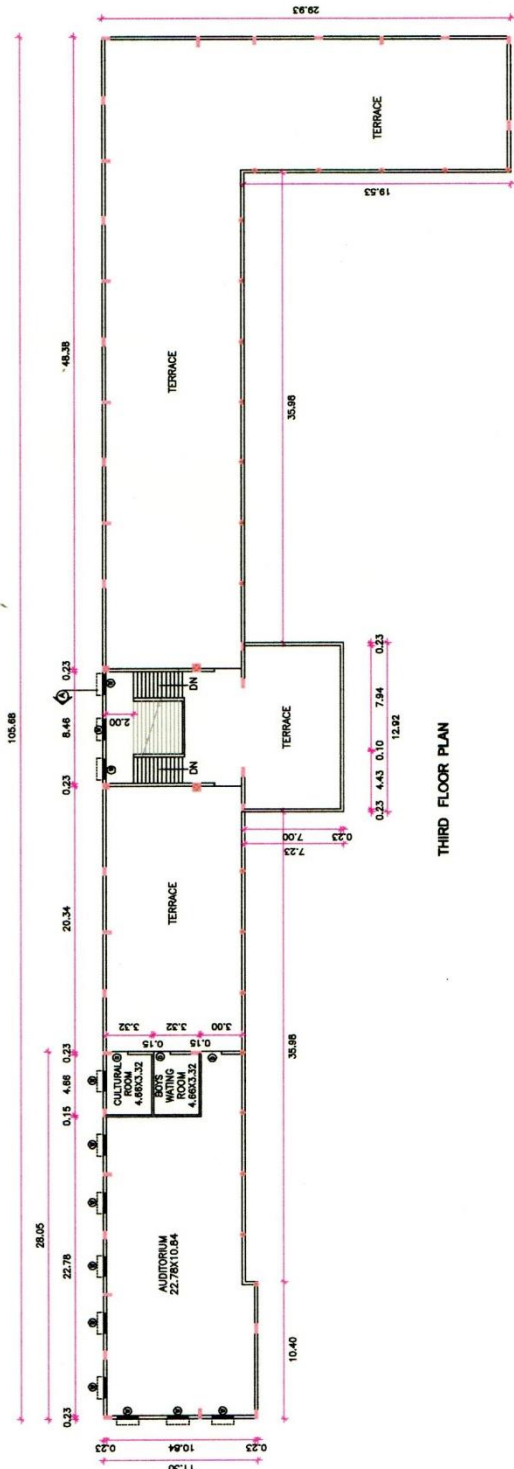

*Principals*  
**PRINCIPAL**  
**Shri. Dhokeshwar College**  
**Takali Dhokeshwar**  
**Tal. Parner, Dis. Ahmednagar**      *Date -*

SCHEDULE OF DOORS & WINDOWS	
DOORS	WINDOWS
TYPE	TYPE
D	W
D1	W1
D2	V
D3	V1
D4	
D5	
D6	
D7	
D8	
D9	
D10	
D11	
D12	
D13	
D14	
D15	
D16	
D17	
D18	
D19	
D20	
D21	
D22	
D23	
D24	
D25	
D26	
D27	
D28	
D29	
D30	
D31	
D32	
D33	
D34	
D35	
D36	
D37	
D38	
D39	
D40	
D41	
D42	
D43	
D44	
D45	
D46	
D47	
D48	
D49	
D50	
D51	
D52	
D53	
D54	
D55	
D56	
D57	
D58	
D59	
D60	
D61	
D62	
D63	
D64	
D65	
D66	
D67	
D68	
D69	
D70	
D71	
D72	
D73	
D74	
D75	
D76	
D77	
D78	
D79	
D80	
D81	
D82	
D83	
D84	
D85	
D86	
D87	
D88	
D89	
D90	
D91	
D92	
D93	
D94	
D95	
D96	
D97	
D98	
D99	
D100	

DWG NO.- 03  
DRW BY:- A.S.B.

ARCHITECT:-  
**GANDHI ASSOCIATES**

ARCHITECT AND INTERIOR DESIGNER

PROPOSED COLLEGE BUILDING AT G.NO.185, AT MOJIE TAKALI DHOKESHWAR TAL. PARNER DIST. AHMEDNAGAR FOR AHMEDNAGAR JILHA MAHATHA



# LADIES HOSTEL BUILDING STRUCTURE

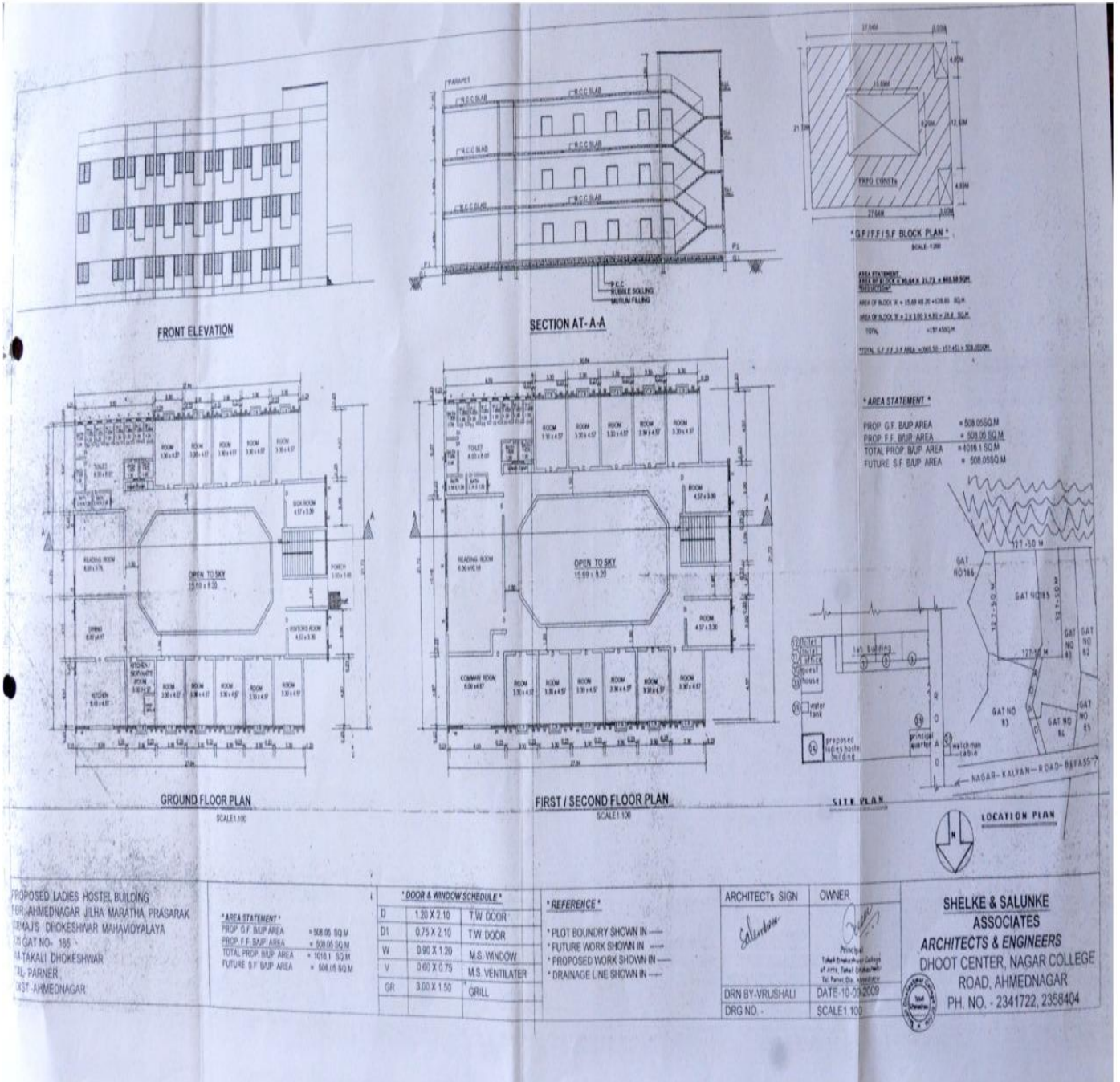



TAX INVOICE

**Datum Energy System Private Limited - FY 2018-19**  
 Flat NO. 3, Datum House,  
 Plot NO. 11, Pakharbag,  
 Lane No. 9, Bavdhan Khurd,  
 Pune 411 021  
 GSTIN/UIN: 27AADCD2566N1ZA  
 State Name: Maharashtra, Code: 27  
 CIN: U40200PN2009PTC134835  
 E-Mail: info@datumenergy.com

Buyer  
**Shree Dhokeshwar Collage Takali Dhokeshwar.**  
 Takali Dhokeshwar, Tal -Pamer Dist-Ahmednagar  
 State Name : Maharashtra, Code : 27

Invoice No.	Dated
65	13-Sep-2019
Delivery Note	Mode/Terms of Payment
Supplier's Ref.	Other Reference(s)
Buyer's Order No.	Dated
15/2018-19	13-Sep-2019
Despatch Document No.	Delivery Note Date
Despatched through	Destination
Terms of Delivery	

Sl No	Description of Goods	HSN/SAC	Quantity	Rate	per	Amount
1	<b>Installation &amp; Commisin SolarRooftop System</b> 10kw Solar System Installation Charges Solar Structure, Ac Cable Dc Cable,Hardware Matreial, Earthing	995442	10.00 KWp	17,970.00	KWp	1,79,700.00
	<b>Outward S.GST 9%</b>				9 %	16,173.00
	<b>Outward C.GST 9%</b>				9 %	16,173.00
<b>Total</b>			10.00 KWp			<b>₹ 2,12,046.00</b>

Amount Chargeable (in words)  
**INR Two Lakh Twelve Thousand Forty Six Only**

HSN/SAC	Taxable Value	Central Tax Rate	Central Tax Amount	State Tax Rate	State Tax Amount	Total Tax Amount
995442	1,79,700.00	9%	16,173.00	9%	16,173.00	32,346.00
<b>Total</b>			16,173.00		16,173.00	32,346.00

Tax Amount (in words) : **INR Thirty Two Thousand Three Hundred Forty Six Only**

Company's VAT TIN : 27530733316V  
 Company's CST No. : 27530733316C  
 Company's Service Tax No. : AADCD2566NSD001  
 Company's PAN : AADCD2566N

Company's LBT No. : PMC-LBT-009-0000658  
 Company's Bank Details  
 Bank Name : HDFC BANK LTD A/C NO-50200034588449  
 A/c No. : 50200034588449  
 Branch & IFS Code : Baner Road & HDFC0001794  
 for Datum Energy System Private Limited - FY 2018-19

Declaration  
 I/We here by certify that my/our Registration Certificate under the Maharashtra Value Added Tax Act 2002 is in Force on the date on which the sales of good specified in this tax invoice is made by me/us & that the transaction of sale covered by this Tax Invoice has been effected by me /us & it shall be accounted for in the turnover of the sales while filing of return & the due tax ,if any payable on the sale has been paid of shall be paid

Authorised Signatory

This is a Computer Generated Invoice

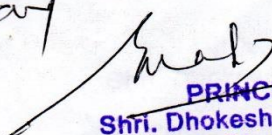
*Ale*  
*pt. pay*  
  
**PRINCIPAL**  
**Shri. Dhokeshwar College**  
**Takali Dhokeshwar**



**TAX INVOICE**



**Datum Energy System Private Limited - FY 2018-19**  
 Flat NO. 3, Datum House,  
 Plot NO. 11, Pakharbag,  
 Lane No. 9, Bavdhan Khurd,  
 Pune 411 021  
 GSTIN/UIN: 27AADCD2566N1ZA  
 State Name: Maharashtra Code: 27  
 CIN: U40200FN2009PTC134835  
 E-Mail: info@datumenergy.com

Buyer

**Shree Dhokeshwar Collage Takali Dhokeshwar.**  
 Takali Dhokeshwar, Tal -Parner Dist-Ahmednagar  
 State Name : Maharashtra, Code : 27

Invoice No. <b>64</b>	Dated <b>13-Sep-2019</b>
Delivery Note	Mode/Terms of Payment
Supplier's Ref.	Other Reference(s)
Buyer's Order No. <b>15/2018-19</b>	Dated <b>15-Mar-2019</b>
Despatch Document No.	Delivery Note Date
Despatched through	Destination
Terms of Delivery	

Sl No	Description of Goods	HSN/SAC	Quantity	Rate	per	Amount
1	<b>10 KWP ROOFTOP PV SOLAR SYSTEM</b> Solar Grid Tie Inveter -10kw Qty-1 Solar Pv Module-325kw Qty-31 Acdb, Dcdb	8543	1 NOS	4,19,300.00	NOS	4,19,300.00
	<b>Outward S GST 2.5 %</b>			2.50 %		10,482.50
	<b>Outward C GST 2.5 %</b>			2.50 %		10,482.50
<b>Total</b>						<b>₹ 4,40,265.00</b> E. & O.E



Amount Chargeable (in words)

**INR Four Lakh Forty Thousand Two Hundred Sixty Five Only**

HSN/SAC	Taxable Value	Central Tax		State Tax		Total Tax Amount
		Rate	Amount	Rate	Amount	
8543	4,19,300.00	2.50%	10,482.50	2.50%	10,482.50	20,965.00
<b>Total</b>	<b>4,19,300.00</b>		<b>10,482.50</b>		<b>10,482.50</b>	<b>20,965.00</b>

Tax Amount (in words) : **INR Twenty Thousand Nine Hundred Sixty Five Only**

Company's VAT TIN : 27530733316V  
 Company's CST No. : 27530733316C  
 Company's Service Tax No. : AADCD2566NSD001  
 Company's PAN : AADCD2566N

Company's LBT No. : PMC-LBT-009-0000658  
 Company's Bank Details  
 Bank Name : HDFC BANK LTD A/C NO-50200034588449  
 A/c No. : 50200034588449  
 Branch & IFS Code : Baner Road & HDFC0001794  
 for Datum Energy System Private Limited - FY 2018-19

**Declaration**  
 I/We here by certify that my/our Registration Certificate under the Maharashtra Value Added Tax Act 2002 is in Force on the date on which the sales of good specified in this tax invoice is made by me/us & that the transaction of sale covered by this Tax Invoice has been effected by me /us & it shall be accounted for in the turnover of the sales while filing of return & the due tax ,if any payable on the sale has been paid of shall be paid

Authorised Signatory

This is a Computer Generated Invoice



**Tax Invoice**

*SR*

सो डोकेश्वर कॉलेज, तक्ली धोकेश्वर

<b>Matoshree Enterprises</b> Shop No 3, Sai Gest House, Market Yard Road Malivada GSTIN/UIN: 27CEJPK7444D1ZE State Name : Maharashtra, Code : 27	Invoice No. e-Way Bill No.	Dated
	368/20-21	1-Mar-2021
	Delivery Note	Mode/Terms of Payment
	Supplier's Ref.	Other Reference(s)
Buyer <b>Shree Shivaji Madhyavarti Sakari Grahak Bhandar L</b> A/p- Ahmednagar GSTIN/UIN : 27AAABS0396P1ZW State Name : Maharashtra, Code : 27	Buyer's Order No.	Dated
	Despatch Document No.	Delivery Note Date
	Despatched through	Destination
	Terms of Delivery	

*G.M*

Sl No.	Description of Goods	HSN/SAC	Quantity	Rate	per	Disc. %	Amount
1	Solar Power Generation Offgrid System 5kw	8541	1.0 nos	3,16,190.48	nos		3,16,190.48
	Output Cgst @ 2.5%			2.50 %			7,904.76
	Output Sgst @ 2.5 %			2.50 %			7,904.76
	<b>Total</b>		1.0 nos				<b>₹ 3,32,000.00</b>



*210/141*

Amount Chargeable (in words) **INR Three Lakh Thirty Two Thousand Only** E. & O.E

HSN/SAC	Taxable Value	Central Tax		State Tax		Total Tax Amount
		Rate	Amount	Rate	Amount	
8541	3,16,190.48	2.50%	7,904.76	2.50%	7,904.76	15,809.52
<b>Total</b>	<b>3,16,190.48</b>		<b>7,904.76</b>		<b>7,904.76</b>	<b>15,809.52</b>

Tax Amount (in words) : **INR Fifteen Thousand Eight Hundred Nine and Fifty Two paise Only**

Declaration  
We declare that this invoice shows the actual price of the goods described and that all particulars are true and correct.

for Matoshree Enterprises  
*[Signature]*  
Authorised Signatory

This is a Computer Generated Invoice

*Smt. Dhokeshwar College Takali Dhokeshwar*

2022.10.06 11:42



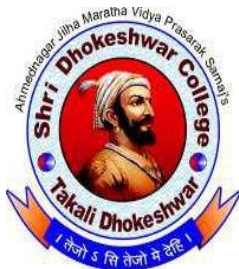

AHMEDNAGAR JILHA MARTHA VIDYA PRASARAK SAMAJ'S

## SHRI DHOKESHWAR COLLEGE,

TAKALI DHOKESHWAR, TAL. PARNER, DIST. AHMEDNAGAR-414304

(AFFILIATED TO SAVITRIBAI PHULE PUNE UNIVERSITY)

### Infrastructure Details:-

Sr.No.	Type of Facility	No .	Size in Meter	Area In Sq. M	Capacity/ Accommodation( in number)	Description / Use of facility
		09	9.15 x 7.90	72.285	90 Students In each Classroom	
		02	11.5 x 7.90	90.85	120 Students In each Classroom	
	<b>Chemistry HOD Cabin</b>	01	6.28 x 2. 10	13.188		HOD cabin provide a computer with LAN and Printer
	<b>Laboratories</b>	03	9.14 x 6.58	60.141 2	20 Studentss	For Practical
	<b>Store room</b>		6.28 x 2.10	13.188		Practical Chemical and equipment's
	<b>Physics HOD Cabin</b>	01	3.17 x 1.82	5.7694		HOD cabin provide a computer with LAN and Printer
			8.87 x 6.40	56.768	20 Studentss	
			3.53 x 4.54	16.262	06 Students	



						Provided four computers for Studentss with LAN and LCD Projector ( With cabin computer with LAN Printer)
	<b>A Dark room</b>	01	3.14 x 2.25	7.065	06 Students	Practical work
	<b>Electronics HOD Cabin</b>	01	1.60 x 1.14	1.824	03 persons	HOD cabin computer with LAN Printer
			3.20 x 2.27	7.264	05 Students	Provided four computers for Studentss with LAN and LCD Projector
			6.40 x 9.14	58.496	15 Students	General laboratories , Practical work, lecture and seminar for third year Electronics Students.
	<b>Geography HOD Cabin</b>	01	1.60 x 1.14	1.824	03 persons	HOD cabin computer with LAN Printer
			5.10 x 3.15	16.065	10Students	
			6.70 x 8.87	59.429	20 Students	
	<b>Zoology HOD Cabin</b>	01	2.50 x 2.00	5.00		Provided a computer with LAN and printer
			6.70 x 5.82	38.994	15 Students	
			6.70 x 2.74	18.358	12 Students	
	<b>Store Room</b>	01	1.21 x 1.82	2.213	--	Practical equipments



	<b>Research Lab</b>	01	2.60 x 2.50	6.5	--	For Research Purpose
	<b>Botany HOD Cabin</b>	01	2.50 x 2.00	5.00	--	Provided a computer with LAN and printer
			2.60 x 2.50	6.5	--	
			6.70 x 5.82	38.994	15 Students	
			6.70 x 5.82	38.994	15 Students	
8.	<b>English HOD Cabin With Language lab</b>	01	6.70 x 4.29	28.743	--	Purpose for Lecture and seminar for Students
9.	<b>Computer Lab</b>	01	6.70 x 9.20	61.64	18 Students	--
	<b>Administration Office</b>	01	11.15 x 9.93	110.71 95		For administrative functioning with 06 computers and 03 Printers
	<b>Store Room</b>	01	4.80 x 3.20	15.36		Office record Room
11.	<b>Principal Cabin</b>	01	6.9 x 6.58	45.402		For executing the administration , Principal Cabin . washroom , visitors loungewith a computer with LAN and Printer .
12.	<b>Meeting Hall</b>	01	4.96 x 6.58	32.636 8		For the meeting of the office bearers and important persons of the organization
			7.1 x	98.264	Librarian	Fully Automated

			13.84		Cabin and Reference Section with staff reading	, collection of 12672 books and two computers for library. The library includes a librarian Cabin as well as a reference Section and a teacher's reading
			3.4 x 1384	47.056		Circulation Section and Periodical section
14.	<b>News Paper Reading Hall</b>	01	9.45 x 3.4	32.13	08Students	To read News Paper
15.	<b>Boy's Reading room</b>	01	3.5 x 2.25	7.875	12 Students	
16.	<b>Girl's Reading room</b>	01	3.5 x 2.25	7.875	12 Students	
17.	<b>SDO Office</b>	01	5.1 x 3.96	20.196	--	Student Development office and Related Record
			7.1 x 3.96	28.116		
			7.1 x 4.42	31.382		
19.	<b>N.C.C. Office</b>	01	3.80 x 4.00	15.2		All the materials required for NCC and its records are kept in the NCC office of the college.
20.	<b>Guest Room</b>	01	3.45 x 4.00	13.8		For the relaxation of the guests
21.	<b>N.S.S. Office</b>	01	4.25 x 3.90	16.575	03 Persons	NSS office and Related Record
22.	<b>N.S.S. Store Room</b>	01	8.41 x 6.58	55.3378	--	Necessary Tools and Equipment's
23.	<b>Department of</b>	01	4.15	17.43	02	Provide



	<b>Marathi</b>		x 4.20			Computer with LAN and Printer
24.	<b>Department of Political Science</b>	01	4.00 x 3.30	13.2	02	Provide Computer with LAN and Printer
25.	<b>Department of History</b>	01	4.25 x 4.20	17.85	02	Provide 2 Computer with LAN
26.	<b>Department of Hindi</b>	01	3.90 x 4.00	15.6	02	Provide Computer with LAN
27.	<b>Department of Mathematics</b>	01	6.40 x 4.57	29.248	01	Provide Computer with LAN
28.	<b>Department of Commerce</b>	01	6.70 x 3.68	24.656	03	Provide Computer with LAN
29.	<b>Seminar Hall C.V. Raman</b>	01	13.90 x 6.70	93.13	--	For College Various Programmes
	<b>Rajarshi Shahu Seminar Hall</b>	01	32.01 2 x 9.14	274.30 9	--	For College Various Cultural Activity and Programmes
	<b>Cultural Department</b>	01	3.048 x3.04 8	9.29		Cultural Activity and Related Documents
	<b>Examination CEO Cabin</b>	01	4.57 x 6.58	30.070 6	03 Person	
	<b>Record/ Store Room</b>	01	4.45 x 3.44	15.308		
	<b>Girls Washroom</b>	01	7.62 x 4.17	31.775 4		
	<b>Boys Washroom</b>	02	6.70 x 1.52	10.184		
	<b>Gent's Staff washroom</b>	02	7.80 x 1.90	14.82		

	<b>Ladies Staff washroom</b>	01	7.80 x 1.90	14.82		
	<b>Open Washroom</b>	01	2.10 x1.45	3.045		
33.	<b>Medical Room</b>	01	6.70 x1.82	12.194	--	For Boys Students
34.	<b>Store Backup With pawor Backup</b>	01	8.41 x 6.58	55.337 8	Inverter and Power backup	Genral store room and inverter and power backup
			4.39 x 3.20	14.048	Physical Director Office	
			9.14 x 6.58	60.141 2	Gymkhana	
36.	<b>Parking Shades(Boys)</b>	01	18.20 x 6.09	110.83 8	--	For Students
37.	<b>Parking Shades (Girls)</b>	01	28.00 x9.00	252	--	For Students
38.	<b>Car Parking (Staff)</b>	01	27.43 x 10.36	284.17 48	--	For Staff
39.	<b>Apiculture (Beekeeping)</b>	01				Awareness Beekeeping
40.	<b>Cactus Garden</b>	01				Conservation of varies cactus plants.
41.	<b>Vermi-composting</b>	01	3.07 x 1.34	4.1138	Vermi-composting	Conservation of organic waste into compost using earth worms. It is utilized for fertigation of Plants.
42.	<b>Shade- net House</b>	01	15.36 x 8.32	127.79 52	Shade- net House	Consevation of Endanger Species and Medicinal Plants: Shade net in used for cultivating shade loving and rare plants of Botanical



						interest.
			2.15 x 3.00	6.45		
			2.00 x 1.70	3.34		
44.	<b>Water Storage Tank</b>	01	6 x 6.9	41.4		1 Lac. Lit. Capacity
		2	2000 Lit.			
		3	1000 Lit.			
	<b>BotnicalBeautificatio n</b>	01	27.43 x 10.36	284.17 48	-	There is a beautiful garden of roses
	<b>Botnical Garden</b>	01	20.12 x 10.06	202.40 7		Medicinal Plants
			91 x 45	4095		
			64.63 x 30	1938.9		
			50 x 25.70	1285		Hostel Copound
			4.87 x 3.4	16.558		Parents Visiting Room With Office
			4.26 x3.04	12.950 4		Living Room
			8.84 x 6.09	53.835 6		Kitchen and Dining Room
			6.09 x 5.79	35.261 1		Coomen Room

	<b>Girls Medical Room</b>	01	4.87 x 3.4	16.558		For Girls Students
49	<b>Canteen</b>	01	14.32 x 6.09	87.208 8	20 Persons	Tea, Breakfast, Fast- Food Etc.
50	<b>Stairs</b>	01	18.00 x 6.51	117.18		These steps are used to get into college.



A handwritten signature in black ink, appearing to read "Maharaj".

**PRINCIPAL**  
**Shri. Dhokeshwar College**  
 Takali Dhokeshwar  
 Tal. Parner, Dist. Ahmednagar





AHMEDNAGAR JILHA MARTHA VIDYA PRASARAK SAMAJ'S

## SHRI DHOKESHWAR COLLEGE,

TAKALI DHOKESHWAR, TAL. PARNER, DIST. AHMEDNAGAR-414304

(AFFILIATED TO SAVITRIBAI PHULE PUNE UNIVERSITY)

### Total Land Holding : 4 Acres

Sr. No.	Type of Construction	Built up Area in sq. m.	Other area under cover in sq.m.
1.	College main Building	4116.51	--
2.	Canteen	87.21	--
3.	Shade Net House	127.80	--
4.	Water Storage Tank ( 108000 ltr.)	28.28	--
5.	Parking Shade	110.84	--
6.	Medicinal Garden	--	284.17
7.	Botanical Garden	--	202.41
8.	Girl's Hostel Area	508.05	--
9.	Stairs	117.18	--
10.	Basket Ball	599.76	--
11.	Car Parking	99.90	--
12.	Cactus	42.90	--
	<b>Total</b>	<b>5838.42</b>	<b>486.58</b>



  
PRINCIPAL  
Shri. Dhokeshwar College  
Takali Dhokeshwar  
Tal. Parner, Dist. Ahmednagar



AHMEDNAGAR JILHA MARTHA VIDYA PRASARAK SAMAJ'S

## SHRI DHOKESHWAR COLLEGE,

TAKALI DHOKESHWAR, TAL. PARNER, DIST. AHMEDNAGAR-414304

(AFFILIATED TO SAVITRIBAI PHULE PUNE UNIVERSITY)

### Ground Floor

Room No.	Room Name	Area Sq.m.
101	Administrative Office	126.0795
101A	Store & Power Backup Room	55.3378
101B	NSS Store Room	55.3378
102	Principal Office	45.402
103	Meeting Hall	32.6368
104A	Examination	45.3786
104B	Gymnasium	14.048
105	Gymkhana	60.1412
106A/B	Chemistry Lab	60.1412
107A	Chemistry Lab	60.1412
107B	Chemistry HOD Cabin	13.188
107C	Chemistry Store Room	13.188
<b>Ground Floor</b>	<b>Total Area</b>	<b>567.8321</b>



  
PRINCIPAL  
Shri. Dhokeshwar College  
Takali Dhokeshwar  
Tal. Parner, Dist. Ahmednagar





AHMEDNAGAR JILHA MARTHATHA VIDYAPRASARAK SAMAJ'S

## SHRI DHOKESHWAR COLLEGE,

TAKALI DHOKESHWAR, TAL. PARNER, DIST. AHMEDNAGAR-414304

(AFFILIATED TO SAVITRIBAI PHULE PUNE UNIVERSITY)

### Classroom, Laboratories and ICT Infrastructure

#### First Floor (I)

Room No.	Room Name	Area Sq. m.
201B	Gent's Washroom	7.2072
201	Physics Lab	56.768
202	Physics lab	16.262
203	Mathematics	29.248
204	Electronics Lab	58.496
205	Electronics Lab	9.088
206	Geography Lab	17.889
207	Geography Lab	59.429
207A	Medical Room(Boys)	14.82
207B	Gent's Washroom	7.2072
208	NCC Office &	15.2
208	Guest House	13.8
209	IQAC Office & NAAC Record Room and SDO office	69.694
210A	Zoology Lab	43.994
210B	Zoology Lab	18.358
210C	Zoology Lab	30.84
211	Botany Lab	11.05
212A	Botany Lab	38.994
212B	Botany Lab	38.994
213	English Dept.	2.978
214	Language Lab	1.41
215	Computer Lab	2.9823
215A	Gent's Washroom	6.036
215B	Ladies Washroom	6.036
216	Boy's Reading Room	7.875
217	Girl's Reading Room	7.875
218A/B/C	Library	145.32
<b>First Floor</b>	<b>Total Area</b>	<b>737.8507</b>



  
PRINCIPAL  
Shri. Dhokeshwar College  
Takali Dhokeshwar  
Tal. Parner, Dist. Ahmednagar



AHMEDNAGAR JILHA MARTHA VIDYA PRASARAK SAMAJ'S

## SHRI DHOKESHWAR COLLEGE,

TAKALI DHOKESHWAR, TAL. PARNER, DIST. AHMEDNAGAR-414304

(AFFILIATED TO SAVITRIBAI PHULE PUNE UNIVERSITY)

### Classroom, Laboratories and ICT Infrastructure

### Second Floor (II)

Room No.	Room Name	Area Sq. m.
301A	Gent's Washroom	14.82
301B	Ladies Washroom	14.82
302	Classroom	72.285
303	Classroom	72.285
304	Classroom	72.285
305	Classroom	72.285
306	Classroom	52.9875
306	Ladies Common Room	20.25
307	NSS Office	16.575
308	Department of Marathi	17.43
309	Department of Political Science	13.2
310	Department of History	17.85
311	Department of Hindi	15.6
312	Classroom	90.85
313	Classroom	72.285
314	Classroom	72.285
315	Classroom	72.285
316	Classroom	72.285
317	Department of Commerce	24.656
318	Classroom	60.4608
319	C.V.Raman Seminar Hall	93.13
<b>Second Floor</b>	<b>Total Area</b>	<b>737.8507</b>
<b>Third Floor (III)</b>		
401	RajrshiShahu Seminar Hall and Culturer Hall	279.599



  
PRINCIPAL  
Shri. Dhokeshwar College  
Takali Dhokeshwar  
Tal. Parner, Dist. Ahmednagar





AHMEDNAGAR JILHA MARTHA VIDYA PRASARAK SAMAJ'S

## SHRI DHOKESHWAR COLLEGE,

TAKALI DHOKESHWAR, TAL. PARNER, DIST. AHMEDNAGAR-414304

(AFFILIATED TO SAVITRIBAI PHULE PUNE UNIVERSITY)

### Classrooms Seminar Hall Laboratories having ICT facilities:

- Total number of laboratories with Projector: 10
- Number of seminar halls with ICT facilities: 01

Sr. No.	Room No.	Room number or Name of Class room /Seminar Hall With LCD/Wi-Fi/ LAN facilities with room number	Type of ICT facility
1.	103	Meeting Hall	EPSON LCD with LAN
2.	201	Physics Lab ICT Enabled Classroom cum Laboratory	EPSON LCD with LAN
3.	204	Electronics ICT Enabled Classroom cum Laboratory	EPSON LCD with LAN
4.	206	Geography (2)	LG LCD with LAN
5.	209	IQAC	EPSON LCD with LAN
6.	210A	Zoology ICT Enabled Classroom cum Laboratory	EPSON LCD with LAN
7.	212B	Botany ICT Enabled Classroom cum Laboratory	EPSON LCD with LAN
8.	213	English	EPSON LCD with LAN
9.	215	Computer Lab	EPSON LCD with LAN
10.	317	Commerce	EPSON LCD with LAN
11.	319	C.V. Raman Seminar Hall	EPSON LCD with LAN



  
PRINCIPAL  
Shri. Dhokeshwar College  
Takali Dhokeshwar  
Tal. Parner, Dist. Ahmednagar

# ***INFRASTRUCTURE PHOTOGRAPHS***

*4.1.1. The Institution has adequate infrastructure and physical facilities for teaching – learning viz, classroom, laboratories , computing equipment etc.*

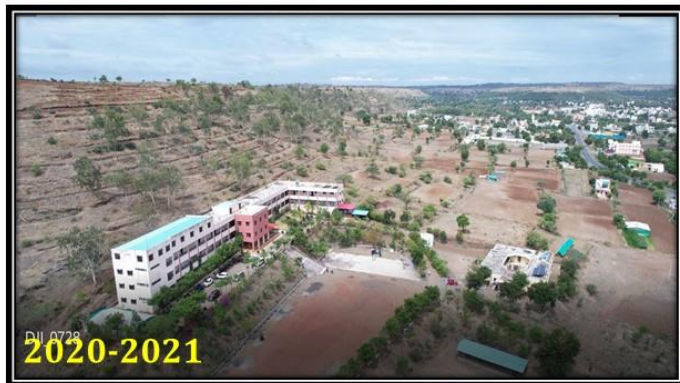

**College Building at Beginning (Bird View)**

**College Building at Present**

## ***COLLEGE HOSTEL FACILITY***





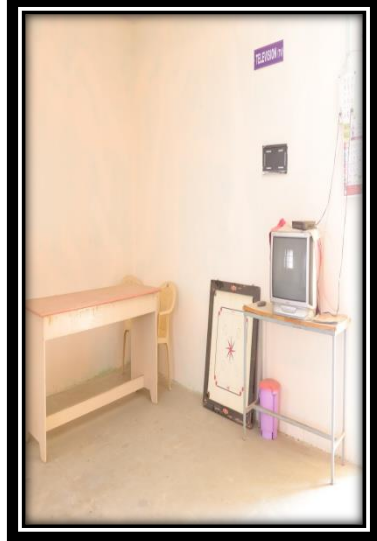
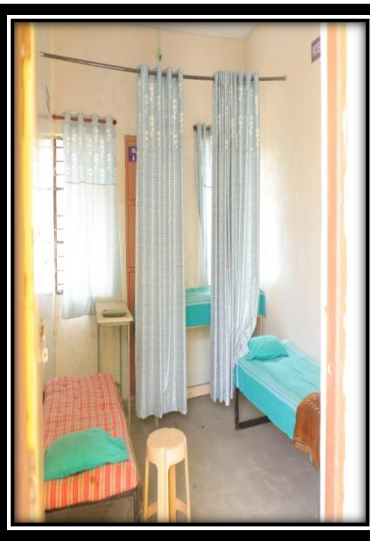

**Solar System**



**Canteen**



**Chemistry Lab**



**Zoology Lab**





**Botany Lab**



**Department of Physics**



**Classroom**



**ICT Facilities**





Note cam lite

Latitude : 19.15507788°

Longitude : 74.39040179°

Altitude : 726.79785 meters

Date : 06/10/2022 11:45 am

Note : How to use Nlist



**PRINCIPAL**  
**Shri. Dhokeshwar College**  
**Takali Dhokeshwar**  
**Tal. Parner, Dist. Ahmednagar**



## Cultural Activities





# Gymnasium Games (Indoor)

**Dumbbells**



**Walkers**



**Multi Gym (7 Section Matching)**

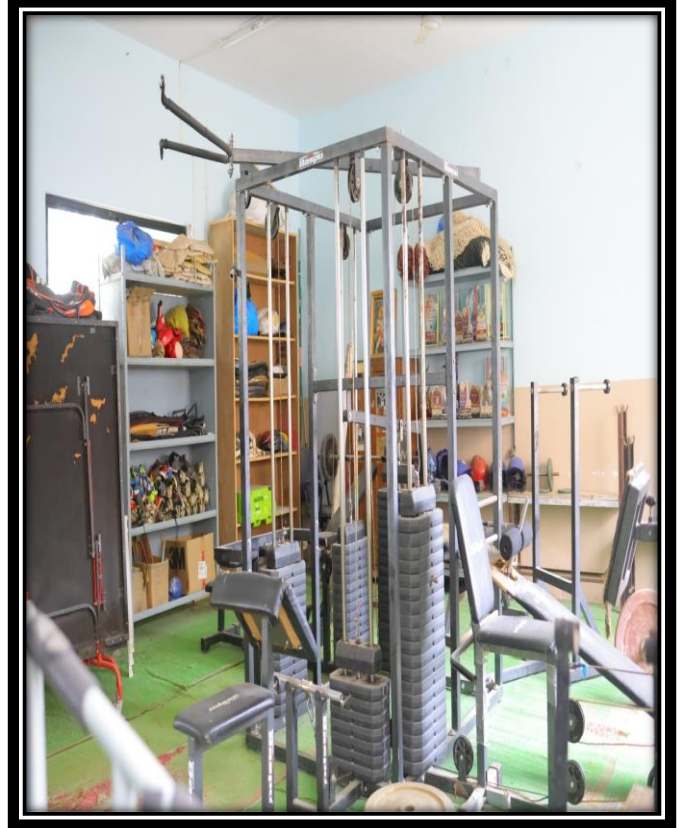

**Carom Board**





## *Boxing Bag*



# Games (Outdoor)

**Basket Ball Ground**



**Road Race Cycle**



**Long Jump Pit**



**Kho-Kho Ground**





### Kabbadi Ground



GPS Map  
Camera Lite

594Q+WW9, Ahmednagar, Maharashtra 414304, India

Latitude: 19.15588923264295° Longitude: 74.39117884263396°

Local 10:37:14 AM Altitude 709 meters  
GMT 05:07:14 AM Wednesday, 01-12-2021

### Ladies Hostel Ramp

Latitude: 19.155997  
Longitude: 74.390477  
Elevation: 440.63514 m  
Accuracy: 4.6 m  
Time: 18-10-2022 15:19  
Note: E Plk Kahani

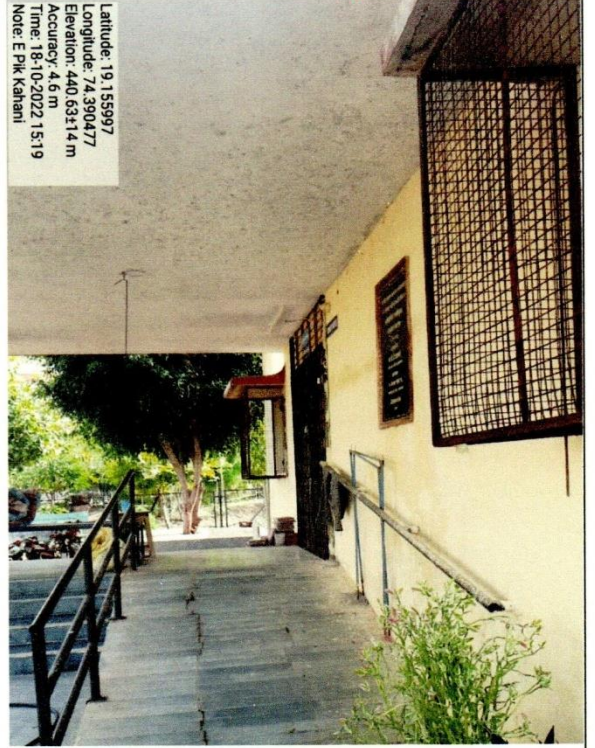

*hab*  
**PRINCIPAL**  
Shri. Dhokeshwar College  
Takali Dhokeshwar  
Tal. Parner, Dist. Ahmednagar



AHMEDNAGAR JILHA MARTHA VIDYA PRASARAK SAMAJ'S

**SHRI DHOKESHWAR COLLEGE,**

TAKALI DHOKESHWAR, TAL. PARNER, DIST. AHMEDNAGAR-414304

(AFFILATED TO SAVITRIBAI PHULE PUNE UNIVERSITY)

## *Yoga*

*The word Yoga means 'unity' or 'oneness'. The word yoga is derived from the Sanskrit word Yuj which means 'to join'. This joining is described in spiritual terms as the union of the individual consciousness with the universal consciousness.*

*In practical level yoga is to integrate body, mind and spirit to unfold our higher potential in life through the practice of asana, pranayama and meditation.*

*According to Swami Vivekananda Yoga is a means of compressing one's evolution, into a single life, or a few months or even a few hours of one's bodily existence.*





Ahmednagar Jilha Maratha Vidya Prasarak Samaj's

**SHRI DHOKESHWAR COLLEGE,  
TAKALI DHOKESHWAR**

Tal :-Parner, Dist. :- Ahmednagar. 414304 (M.S.)

(Off.): 02488- 282414 (Fax) 02488-282800

ACCREDITED by NAAC with 'B' GRADE

- Id. No.PU/AN/047/1994
- Email: [tdcollege@gmail.com](mailto:tdcollege@gmail.com)
- Web: [www.shridhokeshwarcollege.org](http://www.shridhokeshwarcollege.org)

**Dr. Shri. LaxmanraoShridharMatkar**  
**Principal**

M.Sc. Ph.D., L.L.B., D. Sc. (U.S.A.)

Mob. No. 9011503334

Outward No.: By Hand

Date: 16/05/2019

To,  
Salve Khandu Dashrath,  
A/P-Pimpalgaon Rotha,  
Tal.-Parner, Dist. A.nagar.

**Sub: - Appointed as a Yoga Trainer....**

Respecter Sir,

Recognizing the important of Yoga in human life and justifying World Yoga Day, we are starting a Yoga Training and Guidance Centre in the college. We have a great pleasure to appoint you as a Yoga Trainer in our College.

  
**Principal**  
PRINCIPAL  
Shri. Dhokeshwar College  
Takali Dhokeshwar  
Tal. Parner, Dist. Ahmednagar



आयुष मंत्रालय, भारत सरकार  
Ministry of AYUSH, Govt. of India



# Yoga Certification Board

## Certificate

**SHRI KHANDU DASHRATH SALVE**

is hereby certified as

**Yoga Protocol Instructor**

by

**The Yoga Certification Board**

under

**the voluntary certification of yoga professionals,  
Ministry of AYUSH, Government of India**



**Certificate No.:** P010007371  
**Validity Period:** From 03-Dec-2020 to 03-Dec-2025  
**Evaluated Under:** PATANJALI YOGPEETH (TRUST), B&WSSC

(The validity of the certificate depends on the certified professional's continued compliance to prescribed competency standards and rules and regulations prescribed by the YCB for Yoga professionals.)

*अचार्य बालकृष्ण*

**Authorised Signatory  
PATANJALI YOGPEETH (TRUST)**

Acharya Bal Krishna,  
Secretary General,  
PATANJALI YOGPEETH (TRUST),  
Maharishi Dayanand Gram, Delhi- Haridwar  
National Highway, Haridwar-249405



Issuing Date : 03-Dec-2020

*Dr. I. V. Basavaraddi*

**Authorised Signatory  
Yoga Certification Board**

Dr. I. V. Basavaraddi,  
Head of Institution,  
Yoga Certification Board,  
Ministry of AYUSH, Govt. of India,  
IRCS, 1 Red Cross Road, New Delhi - 110001





# महाराष्ट्र



# शासन

## जिल्हा परिषद

सत्यमेव जयते

## अहमदनगर



### आरोग्य सेवा

नांव :- श्री.खंडु दशरथ साळवे  
पद :- योग प्रशिक्षक (NRHM)  
कार्यालय :- प्रा.आरोग्य केंद्र-चंदनापूरी,  
ता.संगमनेर

*Handwritten signature*

कार्डहोल्डर फोटो

तालुका आरोग्य अधिकारी, पं.स., संगमनेर

पत्ता:- मु.पो.पिंपळगाव रोठा, ता.पारनेर, जि.अहमदनगर

जन्मतारीख:- १७/०३/१९८५

ऑफिस नं. (०२४२५) २२२०८१

मोबा.:- ९४२०८१२५००

रक्तगट:- B+ve



### शासकीय कर्मचाऱ्यांचे ओळखपत्र

- १) हे ओळखपत्र अत्यावश्यक सेवेतील म्हणजेच आरोग्य सेवेतील असल्याने योग्य ते सहकार्य करावे.
- २) या ओळखपत्राचा गैरवापर केल्यास शिस्तभंगाची कारवाई करण्यात येईल.
- ३) हरवल्यास ताबडतोब आस्थापना अधिकाऱ्यास कळवावे.
- ४) कर्मचारी निवृत्त झाल्यास किंवा सेवा सोडल्यास हे ओळखपत्र परत करावे.
- ५) हे ओळखपत्र सापडल्यास कृपया संबंधित कार्यालयाकडे पाठवावे.

निर्माते:- समर्थ प्रिंटर्स, मालदाड रोड, संगमनेर मोबा.: ९१३०१८०४६०, ९४२३७८५३९४



# ***YOGA PHOTOGRAPH***

***2017-18***



***2018-19***









2020-21



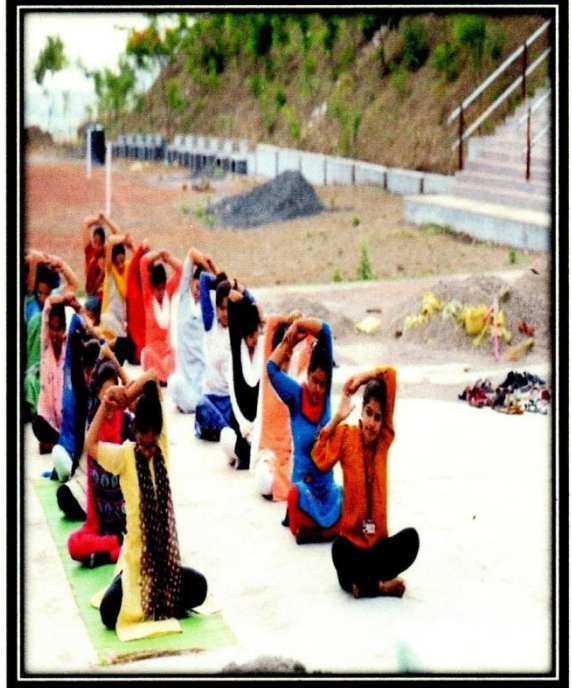
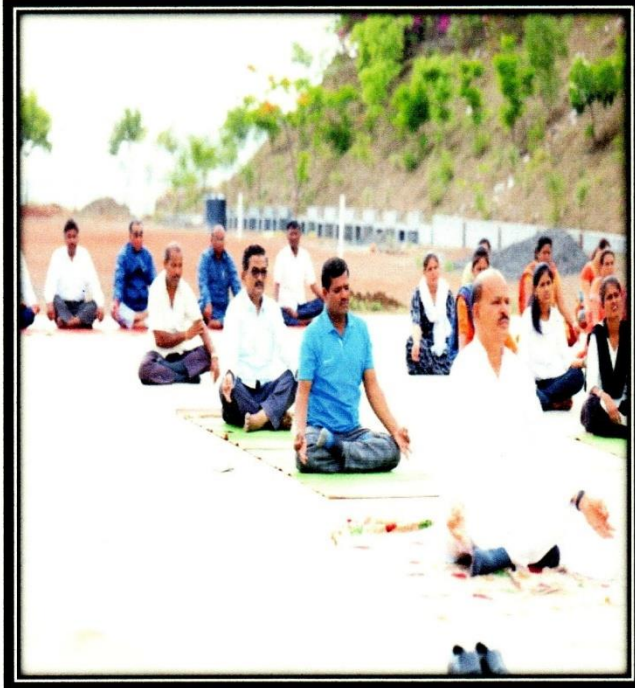
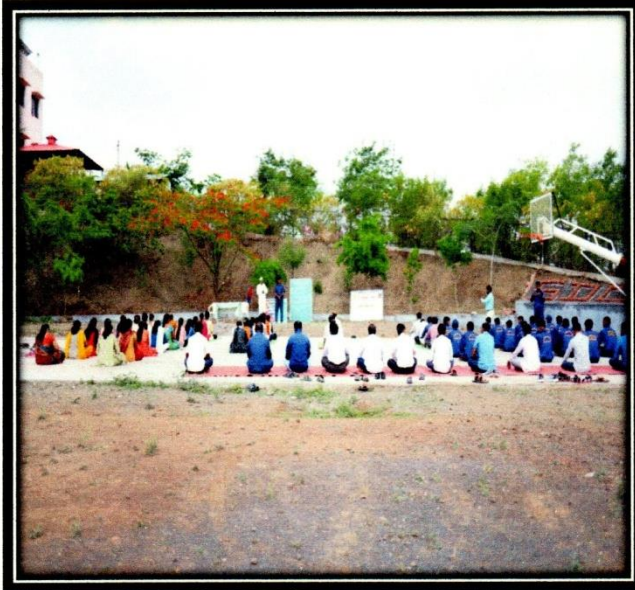

2021-22



  
PRINCIPAL  
Shri. Dhokeshwar College  
Takali Dhokeshwar  
Tal. Parner, Dist. Ahmednagar