

4.1 Physical Facility

4.1.1

Availability of adequate infrastructure and physical facilities viz., classrooms, laboratories, ICT facilities, cultural activities, gymnasium, yoga centre etc. in the institution

***LAND RECORD AND INFRASTRUCTURE
DETAILS***



AHMEDNAGAR JILHA MARTHA VIDYA PRASARAK SAMAJ'S

SHRI DHOKESHWAR COLLEGE,

TAKALI DHOKESHWAR, TAL. PARNER, DIST. AHMEDNAGAR-414304

(AFFILIATED TO SAVITRIBAI PHULE PUNE UNIVERSITY)

INDEX

Sr. No.	Details	Page no.
1.	Property Extract	01-10
2.	Digital Property Extract	11-12
3.	College Building Layout Plan	13
4.	Ladies Hostel Building Structure	14
5.	Solar System	15-17
6.	Infrastructure Details	18-25
7.	College Buildup Area	26
8.	Buildup Area Measurement	27-29
9.	ICT Facilities	30
10.	Infrastructure Photograph	31-37
11.	Cultural Activity	38
12.	Gymnasium	39-44
13.	Yoga Center	45-52

Property Extract

गा.नं.क्र. ७,७ अ. व. १२

(लोकसेवा ट्रेडर्स, अ.नगर/२३४५३६२)

गांव चिठोपे ता.पामर तालुका पामर

भुमा क्रमांक	भुमापन क्रमांकाचा उपविभाग	भुधारणा पद्धती
५८५	२	शोका १९
शेताचे स्थानिक नाव		
लागवडीयोग्य क्षेत्र		हेक्टर आर
जिरायत	८११३	० ७७
बागायत		
भाग शेती	-----	
एकुण -		० ७७
पोटखराब (लागवडीयोग्य नसलेले)		० ३३
अ)	-----	
वर्ग	-----	
एकुण -		१ १०
आकारणी	८११३	रुपये पैसे

भोगवटादाराचे नाव
अहमदनगर जिल्हा मराठा
विद्या प्रसारक समाज
अहमदनगर (३७८९) (३७८९)
(८११३)

खाते क्रमांक

कुळाचे नाव

इतर अधिकार



mal
PRINCIPAL
Shri Dhokeshwar College
Takali Dhokeshwar
Tal. Pamer Dist. Ahmednagar

गा.नं.क्र. ७,७ अ. व. १२

(लोकसेवा ट्रेडर्स, अ.नगर/२३४५३६२)

गांव

ताकळी धोकेश्वर

तालुका

पारने

भुमापन क्रमांक	भुमापन क्रमांकाचा उपविभाग	भुधारणा पद्धती	भोगवटादाराचे नाव	खाते क्रमांक
C3	2	श्रीधरी	अहमदनगर जिल्हा मराठी विधा प्लॉट (अ) अहमदनगर (३७८२) (४११३)	
शेताचे स्थानिक नाव				कुळाचे नाव
लागवडीयोग्य क्षेत्र	हेक्टर	आर		इतर अधिकार
जिरायत		० ५०		
बागायत	(४११३)			
भाग शेती				
एकुण -		० ५०		
पोटखराब (लागवडीयोग्य नसलेले)				
वर्ग (अ)				
वर्ग (ब)				
एकुण -		० ५०		
आकारणी	(४११३)	रुपये	पैसे	
जुडी/विशेष आकारणी		० ३९		
एकुण -		० ३९		



hals
PRINCIPAL
Shri Dhokeshwar College
Takali, Dhokeshwar
Tal. Pamer Dist. Ahmednagar

गा. न. क्र. ७, ७अ, व १२

शिकका

गाव

ताकळी धोकेश्वर

तालुका

परनेर

भूमिपत्र क्रमांक गट क्रमांक	हि. क्र.	धारणा प्रकार	गा. न. क्र. ७	खाते क्रमांक 33
3			मालकाचे नाव	कुळाचे नाव खंड
भू.मा. क्रमांकाचे स्थानिक नाव			(हिरय महाद्वार खेतारी)	
लागवडीयोग्य क्षेत्र	एकर हेक्टर	गुठे आर	जामेपण महाद्वार खेतारी	3-92 0-25
जिरायत	1-25		धोडिवा आमणाड खेतारी	2-102 0-25
बागायत	946			
भातशेती				
वर्ग (अ)	एकण		खोड खेतारी	
वर्ग (ब)	967		१३३ ३१३७	
आकार	एकण		विप्रेतनाथ आरुता खोड	
जुडी अथवा विशेष आकार	963		०-४१ ०-३०	
बाण्याबाबत			१००० ११०२	
			११२२ ०-१०	

इतर अधिकार

(लजई 200/29-8-4)

१३०१

गा. न. क्र. ७ अ

गा. न. क्र. १२

खं	जमीन करणाराचे नाव	रीठ	हंगाम	पिकाखालील क्षेत्र										पडीत व पिकात निश्चयोगी अशा जमिनीचा तपशील	प्राप्ती पुरवठ्याचे साधन	शेरा
				मिश्र पिकांचे एकूण क्षेत्र			मिश्र पिकांतील प्रत्येक पिकाचे क्षेत्र			अमिश्र पिकांचे क्षेत्र						
				मिश्र पिकांचा संकेतांक	जलसिंचित	अजल सिंचित	पिकाचे नाव	जलसिंचित	अजल सिंचित	पिकाचे नाव	जलसिंचित	अजल सिंचित	प्रकार			
१	अज. बा.
२
३
४
५
६
७
८
९
१०
११
१२
१३
१४
१५
१६
१७
१८



PRINCIPAL
Shri Dhokeshwar College
Takali Dhokeshwar
Tal. Pamer Dist. Ahmednagar



छायांकित प्रत

भूमापन क्रमांक ६३	भूमापन क्रमांकाचा उपविभाग	भूमापना पद्धती	श्रीगवडीसठी तालुका (२००७)	सर्वे क्रमांक-३३१
शेताचे स्थानिक नाव	लागवडीयोग्य क्षेत्र	हेक्टर	आर	कृषाचे नाव
.....	६.२५		इतर अधिकार (१३०१)
.....	६.२५		श्रीगवडीसठी तालुका (२००७) ३३१
.....	०.५५		श्रीगवडीसठी तालुका (२००७) ३३१
.....	६.००		श्रीगवडीसठी तालुका (२००७) ३३१
.....	४.६२		श्रीगवडीसठी तालुका (२००७) ३३१
.....	४.६३		श्रीगवडीसठी तालुका (२००७) ३३१

गाव नमुना बारा (पिकाची नोंदवही)

[महाराष्ट्र जमीन महसूल अधिष्ठाता आणि नोंदवही (तयार करणे व सुरक्षित ठेवणे) नियम, १९७१ यातील नियम २९]

पिकाखालील क्षेत्राचा तपशील		पिकाखालील क्षेत्र			निर्भळ पिकाखालील क्षेत्र			लागवडीसाठी उपलब्ध नसलेली जमीन		जल सिंचनाचे साधन	जमीन करणाऱ्याचे नाव	शारा
क्रमांक	जल सिंचित	अजल सिंचित	वटक पिके व प्रत्येकाखालील क्षेत्र	पिकाचे नाव	जल सिंचित	अजल सिंचित	रकूत	क्षेत्र	जल सिंचनाचे साधन	जमीन करणाऱ्याचे नाव	शारा	
२	४	५	६ ७ ८	९	१०	११	१२	१३	१४	१५	१६	
२०	हे. आ.	हे. आ.	हे. आ. हे. आ.	हे. आ.	हे. आ.				हे. आ.			
२१	हे. आ.	हे. आ.	हे. आ. हे. आ.	हे. आ.	हे. आ.				हे. आ.			
२२	हे. आ.	हे. आ.	हे. आ. हे. आ.	हे. आ.	हे. आ.				हे. आ.			
२३	हे. आ.	हे. आ.	हे. आ. हे. आ.	हे. आ.	हे. आ.				हे. आ.			
२४	हे. आ.	हे. आ.	हे. आ. हे. आ.	हे. आ.	हे. आ.				हे. आ.			
२५	हे. आ.	हे. आ.	हे. आ. हे. आ.	हे. आ.	हे. आ.				हे. आ.			

PRINCIPAL
Shri Dhokeshwar College
Tal. Pamgar Dist. Ahmednag



भूमापन क्रमांक	भूमापन क्रमांकाचा उपविभाग	भूधारणा पत्रही	भोगप्रदातारचे नाव	सात क्रमांक 33
६६			नामदेव महाद्व खेळारी ०-८-०	कळचे नाव
शेताचे स्थानिक नाव			श्रीदेव रामराव खेळारी ०-७-० सम २-५२	
लागवडीयोग्य क्षेत्र	हेक्टर	आर	विश्वनाथ माऊली खोडे ०-१० आर एनशेरी (०-४१ आर)	इतर अधिकार
	६.२५		२२६५ ११०९ १३५०	१३०९
एकूण	६.२५		दि महाद्व रामराव खेळारी कृषी व ग्रामीण विकास क	१३५०
पोटखराब (लागवडीयोग्य नसलेले)			निमुळे उपस्थान पारनेर ०२५०	१३५०
वर्ग (अ)			सुमार करि इशारेम एकीती २२६५	१३५०
वर्ग (ब)				१३५०
एकूण	६.८०			१३५०
आकारणी	रुपये	पैसे		
जूडी किंवा विशेष आकारणी	४-६२			
	४-६३			

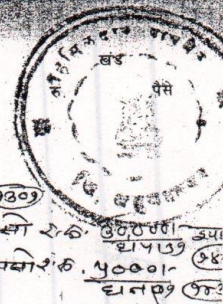

गाव नमुना बारा (पिकांची नोंदवही)

[महाराष्ट्र जमीन महसूल अधीकरण अधिनियम आणि नोंदवही (तयार करणे व सुस्थितीत ठेवणे) नियम, १९७१ यातील नियम २९]

पिकाखालील क्षेत्राचा तपशील	मिश्र पिकाखालील क्षेत्र						निर्मळ पिकाखालील क्षेत्र			लागवडीसाठी उपलब्ध नसलेली जमीन		साधन	जमीन करपारचे नाव	शेता
	पिकाचे क्रमांक	जल सिंचित	अजल सिंचित	घटक पिके व प्रत्येकाखालील क्षेत्र			पिकाचे नाव	जल सिंचित	अजल सिंचित	म्हण	क्षेत्र			
				पिकाचे नाव	जल सिंचित	अजल सिंचित								
२	हे. आ.	हे. आ.		हे. आ.	हे. आ.		हे. आ.	हे. आ.						
३				काजरी २००	कुळा २००	काजरी २००								
४				काजरी २३२	कुळा ०२०	काजरी ०२०								
५				काजरी २६२	कुळा ०२०	काजरी ०२०								
६				काजरी २७०	कुळा ०२०	काजरी ०२०								
७				काजरी २७६	कुळा ०२०	काजरी ०२०								
८				काजरी २७६	कुळा ०२०	काजरी ०२०								
९				काजरी २७६	कुळा ०२०	काजरी ०२०								
१०				काजरी २७६	कुळा ०२०	काजरी ०२०								
११				काजरी २७६	कुळा ०२०	काजरी ०२०								
१२				काजरी २७६	कुळा ०२०	काजरी ०२०								
१३				काजरी २७६	कुळा ०२०	काजरी ०२०								
१४				काजरी २७६	कुळा ०२०	काजरी ०२०								
१५				काजरी २७६	कुळा ०२०	काजरी ०२०								

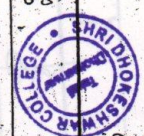

PRINCIPAL
Shri Dhokeshwar College
Takali Dhokeshwar
Tal. Parner Dist. Ahmednagar

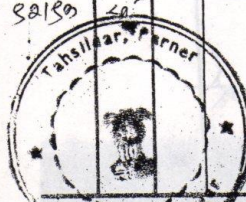

भूभाषण क्रमांक २३	भूभाषण क्रमांकाचा उपविभाग	सुधारणा पद्धती	भोगवटदाराचे नाव (२५७) नामदेव महाद्व स्वल्कारी ०-१० डॉ. विद्या रामराव स्वल्कारी ०-५-० २२२०२	खाते क्रमांक ३३८ कुळाचे नाव
शेताचे स्थानिक नाव	लागवडीयोग्य क्षेत्र	हेक्टर	आर	इतर अधिकार (१३०१) प्रतापिका म.स. २.६ उलटली ३५ २०१३ २०१३ २०१३
एकूण ..	६.२५	६.२५		
फोटोखराब (लागवडीयोग्य नसलेले)-				
वर्ग (अ)	०-५५			
वर्ग (ब)				
एकूण ..	६.७०			
झरणी	४-६३			
जुडी किंवा विशेष आकारणी	४-६३			



गाव नमुना बारा (पिकांची नोंदवही)

[महाराष्ट्र जमीन महसूल अधिकार अधिनियम आणि नोंदवह्या (तयार करणे व सुविधिलीत ठेवणे) नियम, १९७१ यातील नियम २९]

वर्ष	हंगाम	पिकांखालील क्षेत्रांचा तपशील								लागवडीसाठी उपलब्ध नसलेली जमीन		साधन	जमीन करवाराचे नाव	शेत	
		पिच पिकाखालील क्षेत्र				निर्भळ पिकाखालील क्षेत्र				रूप	क्षेत्र				
		पिकाचे नाव	उत्पन्न स्थिति	उत्पन्न स्थिति	उत्पन्न स्थिति	पिकाचे नाव	उत्पन्न स्थिति	उत्पन्न स्थिति	उत्पन्न स्थिति						
२०२१	२१	हे. आ.	हे. आ.	हे. आ.	हे. आ.	हे. आ.	हे. आ.	हे. आ.	हे. आ.	हे. आ.	हे. आ.	हे. आ.	हे. आ.	हे. आ.	हे. आ.
२०२२	२१	हे. आ.	हे. आ.	हे. आ.	हे. आ.	हे. आ.	हे. आ.	हे. आ.	हे. आ.	हे. आ.	हे. आ.	हे. आ.	हे. आ.	हे. आ.	हे. आ.
२०२३	२१	हे. आ.	हे. आ.	हे. आ.	हे. आ.	हे. आ.	हे. आ.	हे. आ.	हे. आ.	हे. आ.	हे. आ.	हे. आ.	हे. आ.	हे. आ.	हे. आ.



PRINCIPAL
Shri Dhokeshwar College
Takali Dhokeshwar
Tal. Parner Dist. Ahmednagr

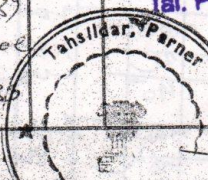

छायांकित प्रत
Tahsil Dar, Parner

DigitalProperty Extract

 महाराष्ट्र शासन गाव नमुना सात (अधिकार अभिलेख पत्रक) [महाराष्ट्र जमीन महसुल अधिकार अभिलेख आणि नोंदवहा (तयार करणे व सुस्थितीत ठेवणे) नियम १९७१ यातील नियम ३,५,६ आणि ७] गाव :- टाकळी ढोकेश्वर (५५८२९१) तालुका :- पारनेर जिल्हा :- अहमदनगर							
गट क्रमांक व उपविभाग		१८५/२		शेताचे स्थानीक नाव :			
भुधारणा पद्धती		भोगवटादार वर्ग -१					
क्षेत्र, एकक व आकारणी	खाते क्र.	भोगवटादाराचे नाव	क्षेत्र	आकार	पो.ख.	फेरफार क्र	कुळ, खंड व इतर अधिकार
क्षेत्राचे एकक हे.आर.चौ.मी	२१६८	अहमदनगर जिल्हा मराठा विद्या प्रसारक मंडळ अहमदनगर	०.७७.००	०.६९	०.३३००	(४९९३)	कुळाचे नाव व खंड
अ) लागवड योग्य क्षेत्र							इतर अधिकार
जिरायत	०.७७.००						प्रलंबित फेरफार : नाही.
बागायत	-						शेवटचा फेरफार क्रमांक : --- व दिनांक : ---
एकूण							
ला.यो. क्षेत्र	०.७७.००						
ब) पोटखराब क्षेत्र (लागवड अयोग्य)							
वर्ग (अ)	०.३३.००						
वर्ग (ब)	-						
एकूण							
पो.ख.क्षेत्र	०.३३.००						
एकूण क्षेत्र (अ+ब)	१.१०.००						
आकारणी	०.६९						
जुडी किंवा आकारणी	विशेष						
जुने फेरफार क्र : (५४५६)							सीमा आणि भुमापन यिन्हेबोअर दि २५/११/१०



हा ७/१२ अभिलेख (दि. १९/०६/२०१९-०६:३५-५६ PM रोजी) डिजिटल स्वाक्षरीत केला असल्यामुळे त्यावर कोणत्याही सही-शिक्क्याची आवश्यकता नाही.

पृष्ठ क्र. १/२

सुचना : सदर ७/१२ डिजिटल स्वाक्षरीत झाल्यानंतर गा.न.नं. १२ मध्ये पिकांची माहिती अद्यावत झाली असल्याने सद्यस्थिती <https://bhulekh.mahabumi.gov.in> या संकेत स्थळावर पहावी.

७/१२ डाउनलोड व वेब दि. : २१/०३/२०२२ : १४:०६:१२ PM. वैधता पडताळणीसाठी <https://digitalsatbara.mahabumi.gov.in/dslr/> या संकेत स्थळावर जाऊन 2611100001006211 हा

क्रमांक वापरावा.





महाराष्ट्र शासन

गाव नमुना सात (अधिकार अभिलेख पत्रक)

[महाराष्ट्र जमीन महसुल अधिकार अभिलेख आणि नोंदवद्दा (तयार करणे व सुस्थितीत ठेवणे) नियम १९७१ यातील नियम ३,५,६ आणि ७]

गाव :- टाकळी ढोकेश्वर (५५८२९१)

तालुका :- पारनेर

जिल्हा :- अहमदनगर

क्षेत्र, एकक व आकारणी	खाते क्र.	भोगवटादाराचे नाव	क्षेत्र	आकार	पो.ख.	फेरफार क्र	कुळ, खंड व इतर अधिकार
गट क्रमांक व उपविभाग मुधारणा पद्धती	१८५/२	भोगवटादार वर्ग -१					शेताचे स्थानीक नाव :
क्षेत्राचे एकक हे.आर.चौ.मी	२१६८	अहमदनगर जिल्हा मराठा विद्या प्रसारक मंडळ अहमदनगर	०.७७.००	०.६९	०.३३००	(४११३)	कुळाचे नाव व खंड
अ) लागवड योग्य क्षेत्र जिरायत	०.७७.००						इतर अधिकार
बागायत	-						प्रलंबित फेरफार : नाही.
एकुण ला.यो.क्षेत्र	०.७७.००						शेवटचा फेरफार क्रमांक : --- व दिनांक : ---
ब) पोटखराब क्षेत्र (लागवड अयोग्य)							
वर्ग (अ)	०.३३.००						
वर्ग (ब)	-						
एकुण पो.ख.क्षेत्र	०.३३.००						
एकुण क्षेत्र (अ+ब)	१.१०.००						
आकारणी	०.६९						
जुडी किंवा आकारणी							
जुने फेरफार क्र : (५४५६)							सीमा आणि भुमापन चिन्हेबोअर दि २५/११/१०



हा ७/१२ अभिलेख (दि.१९/०६/२०१९-०६-३५-५६ PM रोजी) डिजिटल स्वाक्षरीत केला असल्यामुळे त्यावर कोणत्याही सही-शिक्क्याची आवश्यकता नाही.

पृष्ठ क्र. १/२

सुचना : सदर ७/१२ डिजिटल स्वाक्षरीत झाल्यानंतर गा.न.नं. १२ मध्ये पिकांची माहिती अद्यावत झाली असल्याने सद्यस्थिती <https://bhulekh.mahabhumi.gov.in> या संकेत स्थळावर पहावी.

७/१२ डाउनलोड व वैध दि. : २१/०३/२०२२ : १४:०७:१२ PM. वैधता पडतळणीसाठी <https://digitalsatbara.mahabhumi.gov.in/dsr/> या संकेत स्थळावर जाऊन 2611100001006211 हा

क्रमांक वापरावा.



COLLEGE BUILDING PLAN (Ground & First Floor)

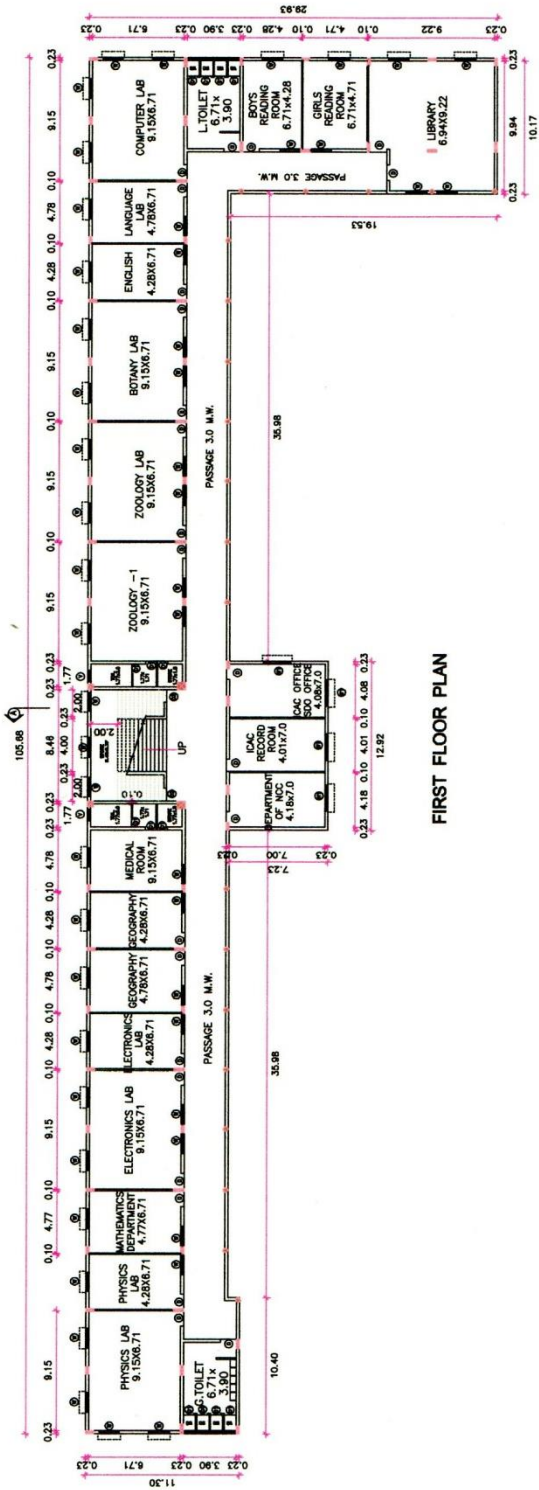

FIRST FLOOR PLAN

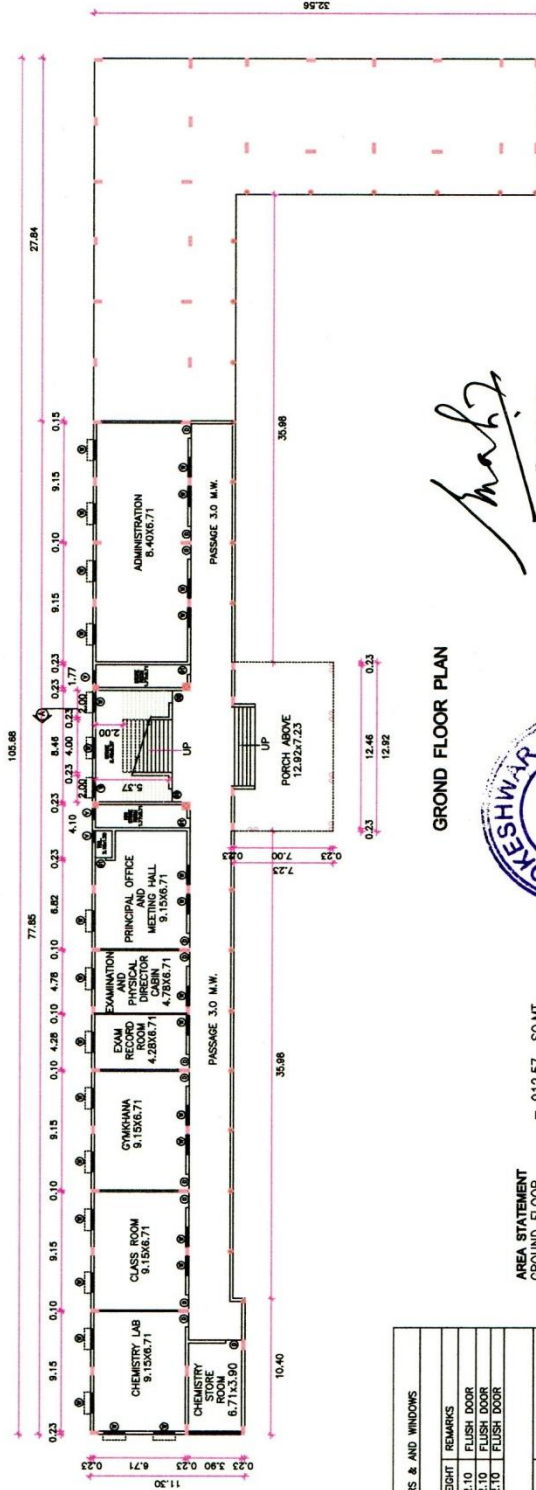

GROUND FLOOR PLAN

AREA STATEMENT
 GROUND FLOOR = 912.57 SQ.MT.
 FIRST FLOOR = 1404.98 SQ.MT.
 SECOND FLOOR = 1404.98 SQ.MT.
 THIRD FLOOR = 393.98 SQ.MT.
 TOTAL B/UP AREA = 4116.51 SQ.MT.

SCHEDULE OF DOORS & WINDOWS	
DOORS	REMARKS
D	1.20 2.10 FLUSH DOOR
D1	0.75 2.10 FLUSH DOOR
D2	0.75 2.10 FLUSH DOOR
WINDOWS	
TYPE	REMARKS
W	2.00 1.50 ALUMINIUM WINDOWS
W1	1.50 1.50 ALUMINIUM WINDOWS
V	3.90 0.60 ALUMINIUM VENTILATOR
V1	0.60 0.60 BELOW BEAM BOTTOM

STAIRCASE DETAILS
 TREAD= 0.30
 RISER= 0.15

PRINCIPAL
Shri. Dhokeshwar College
Takali Dhokeshwar
Tal. Parner, Dis. Ahmednagar



GA GANDHI ASSOCIATES <small>ARCHITECT AND INTERIOR DESIGNER</small>	PROPOSED COLLEGE BUILDING AT G.NO.185, AT MOUL TAKALI, DHOKESHWAR TAL. PARNER DIST. AHMEDNAGAR DISTRICT, MAHARASHTRA VIVVA BRASARAK SAMAJI AHMEDNAGAR	SIGN: _____ ARCHITECT: _____ DWG NO:- 03 DRW BY:- A.S.B. CHD BY:- K.C.G.
FLOOR PLANS		

COLLEGE BUILDING PLAN (Second & Third Floor)

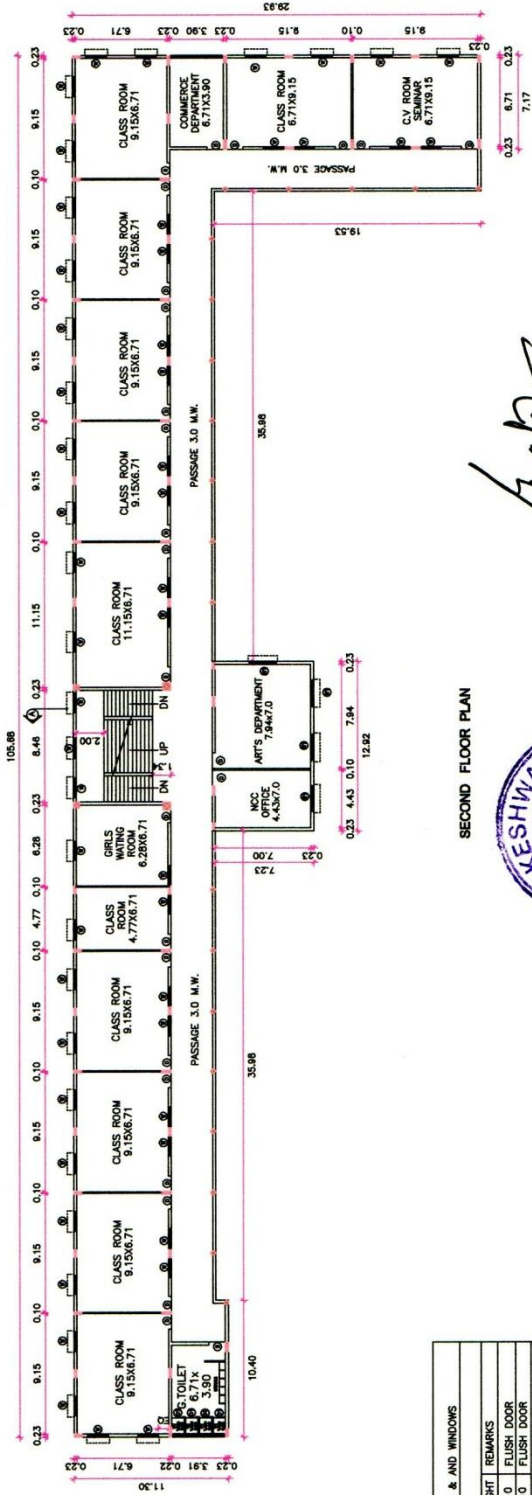
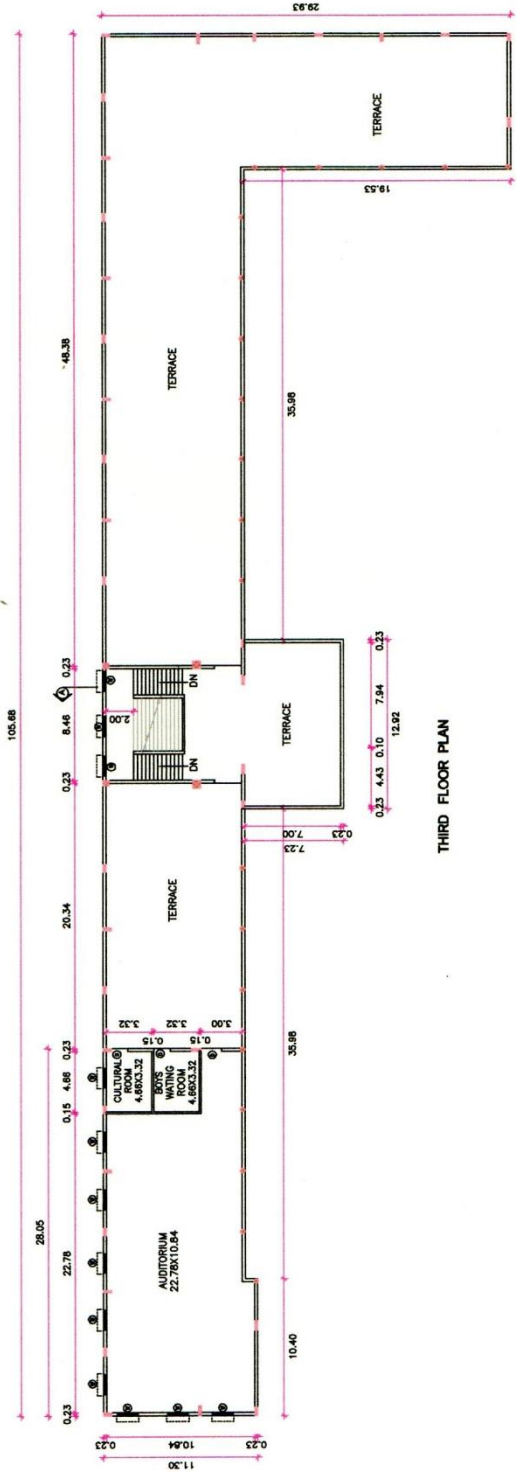

SCHEDULE OF DOORS & WINDOWS	
DOORS	REMARKS
D	1.20 x 2.10 FLUSH DOOR
B1	0.75 x 2.10 FLUSH DOOR
WINDOWS	REMARKS
W	2.00 x 1.50 ALUMINIUM WINDOWS
W1	1.50 x 1.50 ALUMINIUM WINDOWS
V	3.80 x 0.80 ALUMINIUM VENTILATOR
V1	0.80 x 0.80 ALUMINIUM VENTILATOR BELOW BEAM BOTTOM
STAIRCASE METALS	
TREAD= 0.30	
RISE= 0.15	



Principals
PRINCIPAL
Shri. Dhokeshwar College
Takali Dhokeshwar
Tal. Parner, Dis. Ahmednagar *Date -*

DWG NO.- 03
DRW BY:- A.S.B.

ARCHITECT:-

SIGN:-

ARCHITECT AND INTERIOR DESIGNER
GANDHI ASSOCIATES

PROPOSED COLLEGE BUILDING AT G.NO.185, AT
MOLUE TAKALI DHOKESHWAR TAL. PARNER DIST.
AHMEDNAGAR FOR AHMEDNAGAR JILHA MAHATHA

LADIES HOSTEL BUILDING STRUCTURE

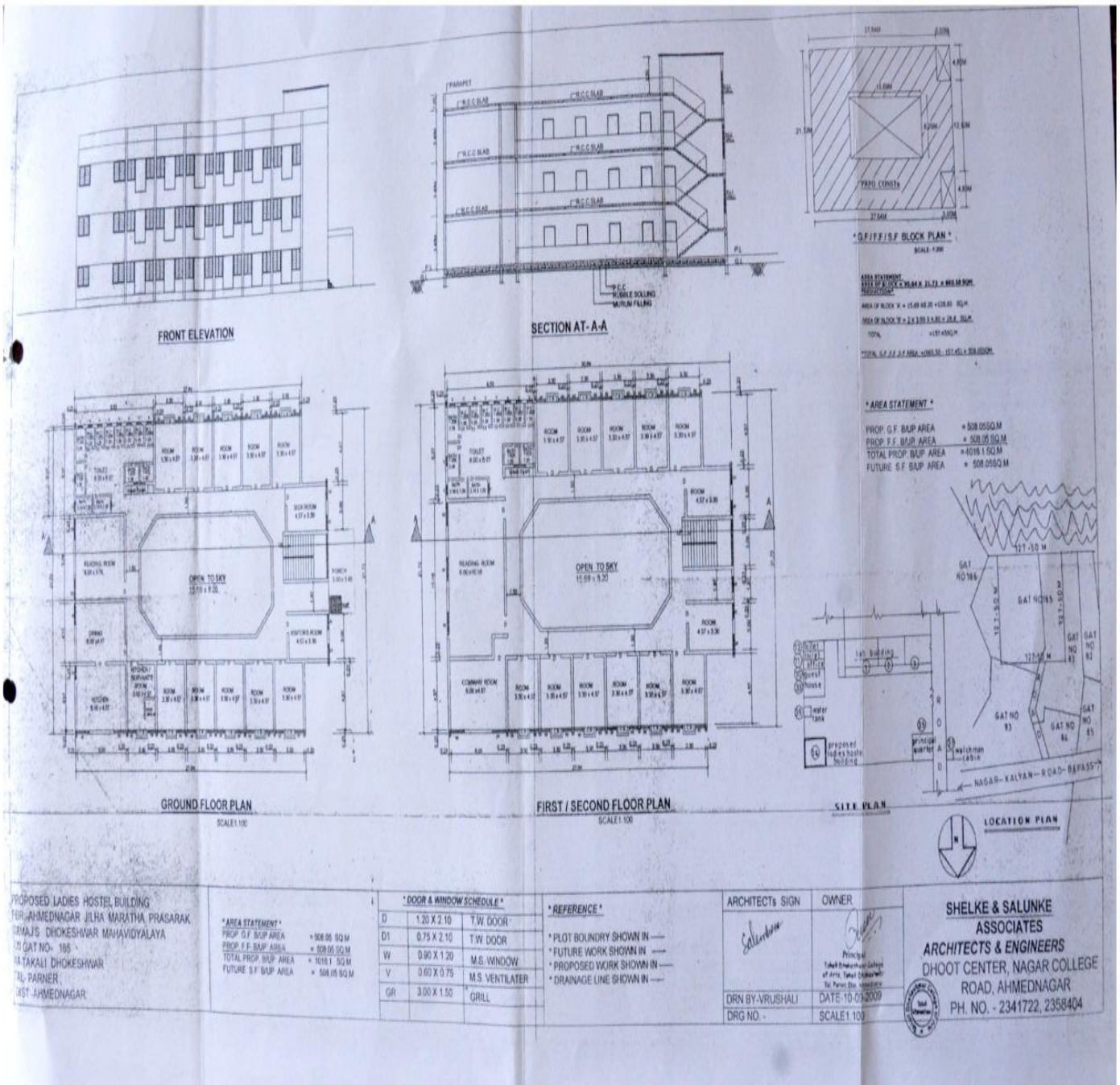

PROPOSED LADIES HOSTEL BUILDING
 FOR AHMEDNAGAR JILHA MARATHA PRASARAK
 TRAJAJI DHOKESHWAR MAHAVIDYALAYA
 125 GAT NO. 195
 TAKALI DHOKESHWAR
 TAL. PARNER,
 DIST. AHMEDNAGAR

*** AREA STATEMENT ***

PROP. G.F. B.A.P. AREA	= 508.05 SQ.M.
PROP. F.F. B.A.P. AREA	= 508.05 SQ.M.
TOTAL PROP. B.A.P. AREA	= 1016.10 SQ.M.
FUTURE S.F. B.A.P. AREA	= 508.05 SQ.M.

*** DOOR & WINDOW SCHEDULE ***

Symbol	Dimensions	Description
D	1.20 X 2.10	T.W. DOOR
D1	0.75 X 2.10	T.W. DOOR
W	0.90 X 1.20	M.S. WINDOW
V	0.60 X 0.75	M.S. VENTILATER
GR	3.00 X 1.50	GRILL

*** REFERENCE ***

- * PLOT BOUNDARY SHOWN IN ---
- * FUTURE WORK SHOWN IN ---
- * PROPOSED WORK SHOWN IN ---
- * DRAINAGE LINE SHOWN IN ---

ARCHITECT'S SIGN

OWNER

SHELKE & SALUNKE ASSOCIATES ARCHITECTS & ENGINEERS
 DHOOT CENTER, NAGAR COLLEGE ROAD, AHMEDNAGAR
 PH. NO. - 2341722, 2358404

DRN BY-VRUSHALI
 DRG NO. -

DATE: 10-05-2009
 SCALE: 1/50



TAX INVOICE

Datum Energy System Private Limited - FY 2018-19
 Flat NO. 3, Datum House,
 Plot NO. 11, Pakharbag,
 Lane No. 9, Bavdhan Khurd,
 Pune 411 021
 GSTIN/UIN: 27AADCD2566N1ZA
 State Name: Maharashtra, Code: 27
 CIN: U40200PN2009PTC134835
 E-Mail: info@datumenergy.com

Buyer
Shree Dhokeshwar Collage Takali Dhokeshwar.
 Takali Dhokeshwar, Tal -Parner Dist-Ahmednagar
 State Name : Maharashtra, Code : 27

Invoice No.	Dated
65	13-Sep-2019
Delivery Note	Mode/Terms of Payment
Supplier's Ref.	Other Reference(s)
Buyer's Order No.	Dated
15/2018-19	13-Sep-2019
Despatch Document No.	Delivery Note Date
Despatched through	Destination
Terms of Delivery	

Sl No	Description of Goods	HSN/SAC	Quantity	Rate	per	Amount
1	Installation & Commisin SolarRooftop System 10kw Solar System Installation Charges Solar Structure, Ac Cable Dc Cable,Hardware Matreial, Earthing	995442	10.00 KWp	17,970.00	KWp	1,79,700.00
	Outward S.GST 9%				9 %	16,173.00
	Outward C.GST 9%				9 %	16,173.00
Total			10.00 KWp			₹ 2,12,046.00

Amount Chargeable (in words)
INR Two Lakh Twelve Thousand Forty Six Only

HSN/SAC	Taxable Value	Central Tax Rate	Central Tax Amount	State Tax Rate	State Tax Amount	Total Tax Amount
995442	1,79,700.00	9%	16,173.00	9%	16,173.00	32,346.00
Total			16,173.00		16,173.00	32,346.00

Tax Amount (in words) : **INR Thirty Two Thousand Three Hundred Forty Six Only**

Company's VAT TIN : 27530733316V
 Company's CST No. : 27530733316C
 Company's Service Tax No. : AADCD2566NSD001
 Company's PAN : AADCD2566N

Company's LBT No. : PMC-LBT-009-0000658
 Company's Bank Details
 Bank Name : HDFC BANK LTD A/C NO-50200034588449
 A/c No. : 50200034588449
 Branch & IFS Code : Baner Road & HDFC0001794
 for Datum Energy System Private Limited - FY 2018-19

Declaration
 I/We here by certify that my/our Registration Certificate under the Maharashtra Value Added Tax Act 2002 is in Force on the date on which the sales of good specified in this tax invoice is made by me/us & that the transaction of sale covered by this Tax Invoice has been effected by me /us & it shall be accounted for in the turnover of the sales while filing of return & the due tax ,if any payable on the sale has been paid of shall be paid

Authorised Signatory

This is a Computer Generated Invoice

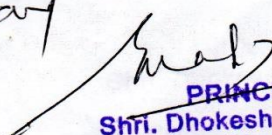
Ale
pt. pay

PRINCIPAL
Shri. Dhokeshwar College
Takali Dhokeshwar

TAX INVOICE

Datum Energy System Private Limited - FY 2018-19
 Flat NO. 3, Datum House,
 Plot NO. 11, Pakharbag,
 Lane No. 9, Bavdhan Khurd,
 Pune 411 021
 GSTIN/UIN: 27AADCD2566N1ZA
 State Name: Maharashtra Code: 27
 CIN: U40200FN2009PTC134835
 E-Mail: info@datumenergy.com

Buyer
Shree Dhokeshwar Collage Takali Dhokeshwar.
 Takali Dhokeshwar, Tal -Parner Dist-Ahmednagar
 State Name : Maharashtra, Code : 27

Invoice No. 64	Dated 13-Sep-2019
Delivery Note	Mode/Terms of Payment
Supplier's Ref.	Other Reference(s)
Buyer's Order No. 15/2018-19	Dated 15-Mar-2019
Despatch Document No.	Delivery Note Date
Despatched through	Destination
Terms of Delivery	

Sl No	Description of Goods	HSN/SAC	Quantity	Rate	per	Amount
1	10 KWP ROOFTOP PV SOLAR SYSTEM Solar Grid Tie Inveter -10kw Qty-1 Solar Pv Module-325kw Qty-31 Acdb, Dcdb	8543	1 NOS	4,19,300.00	NOS	4,19,300.00
	Outward S GST 2.5 %			2.50 %		10,482.50
	Outward C GST 2.5 %			2.50 %		10,482.50
Total						₹ 4,40,265.00 E. & O.E



Amount Chargeable (in words): **INR Four Lakh Forty Thousand Two Hundred Sixty Five Only**

HSN/SAC	Taxable Value	Central Tax		State Tax		Total Tax Amount
		Rate	Amount	Rate	Amount	
8543	4,19,300.00	2.50%	10,482.50	2.50%	10,482.50	20,965.00
Total			4,19,300.00		10,482.50	20,965.00

Tax Amount (in words) : **INR Twenty Thousand Nine Hundred Sixty Five Only**

Company's VAT TIN : 27530733316V
 Company's CST No. : 27530733316C
 Company's Service Tax No. : AADCD2566NSD001
 Company's PAN : AADCD2566N

Company's LBT No. : PMC-LBT-009-0000658
 Company's Bank Details
 Bank Name : HDFC BANK LTD A/C NO-50200034588449
 A/c No. : 50200034588449
 Branch & IFS Code : Baner Road & HDFC0001794
 for Datum Energy System Private Limited - FY 2018-19

Declaration
 I/We here by certify that my/our Registration Certificate under the Maharashtra Value Added Tax Act 2002 is in Force on the date on which the sales of good specified in this tax invoice is made by me/us & that the transaction of sale covered by this Tax Invoice has been effected by me /us & it shall be accounted for in the turnover of the sales while filing of return & the due tax ,if any payable on the sale has been paid of shall be paid

Authorised Signatory

This is a Computer Generated Invoice

Tax Invoice

SR

सो डॉकेश्वर कॉलेज, ताली धोकेश्वर

Matoshree Enterprises Shop No 3, Sai Gest House, Market Yard Road Malivada GSTIN/UIN: 27CEJPK7444D1ZE State Name : Maharashtra, Code : 27		Invoice No. 368/20-21	e-Way Bill No.	Dated 1-Mar-2021
		Delivery Note	Mode/Terms of Payment	
		Supplier's Ref.	Other Reference(s)	
Buyer Shree Shivaji Madhyavarti Sakari Grahak Bhandar L A/p- Ahmednagar GSTIN/UIN : 27AAABS0396P1ZW State Name : Maharashtra, Code : 27		Buyer's Order No.	Dated	
		Despatch Document No.	Delivery Note Date	
		Despatched through	Destination	
		Terms of Delivery <i>G.M</i>		

Sl No.	Description of Goods	HSN/SAC	Quantity	Rate	per	Disc. %	Amount
1	Solar Power Generation Offgrid System 5kw	8541	1.0 nos	3,16,190.48	nos		3,16,190.48
	<i>Output Cgst @ 2.5%</i>			2.50 %			7,904.76
	<i>Output Sgst @ 2.5 %</i>			2.50 %			7,904.76
	Total		1.0 nos				₹ 3,32,000.00



210/141

Amount Chargeable (in words) **INR Three Lakh Thirty Two Thousand Only** E. & O.E

HSN/SAC	Taxable Value	Central Tax		State Tax		Total Tax Amount
		Rate	Amount	Rate	Amount	
8541	3,16,190.48	2.50%	7,904.76	2.50%	7,904.76	15,809.52
Total	3,16,190.48		7,904.76		7,904.76	15,809.52

Tax Amount (in words) : **INR Fifteen Thousand Eight Hundred Nine and Fifty Two paise Only**

Declaration
We declare that this invoice shows the actual price of the goods described and that all particulars are true and correct.

for Matoshree Enterprises
[Signature]
Authorised Signatory

This is a Computer Generated Invoice

*Smt. Dhokeshwar College
Takali Dhokeshwar*

2022.10.06 11:42

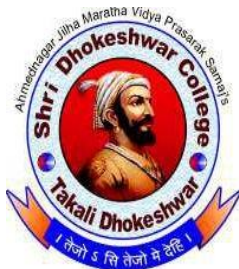

AHMEDNAGAR JILHA MARTHA VIDYA PRASARAK SAMAJ'S

SHRI DHOKESHWAR COLLEGE,

TAKALI DHOKESHWAR, TAL. PARNER, DIST. AHMEDNAGAR-414304

(AFFILIATED TO SAVITRIBAI PHULE PUNE UNIVERSITY)

Infrastructure Details:-

Sr.No.	Type of Facility	No .	Size in Meter	Area In Sq. M	Capacity/ Accommodation(in number)	Description / Use of facility
		09	9.15 x 7.90	72.285	90 Students In each Classroom	
		02	11.5 x 7.90	90.85	120 Students In each Classroom	
	Chemistry HOD Cabin	01	6.28 x 2. 10	13.188		HOD cabin provide a computer with LAN and Printer
	Laboratories	03	9.14 x 6.58	60.141 2	20 Studentss	For Practical
	Store room		6.28 x 2.10	13.188		Practical Chemical and equipment's
	Physics HOD Cabin	01	3.17 x 1.82	5.7694		HOD cabin provide a computer with LAN and Printer
			8.87 x 6.40	56.768	20 Studentss	
			3.53 x 4.54	16.262	06 Students	

						Provided four computers for Studentss with LAN and LCD Projector (With cabin computer with LAN Printer)
	A Dark room	01	3.14 x 2.25	7.065	06 Students	Practical work
	Electronics HOD Cabin	01	1.60 x 1.14	1.824	03 persons	HOD cabin computer with LAN Printer
			3.20 x 2.27	7.264	05 Students	Provided four computers for Studentss with LAN and LCD Projector
			6.40 x 9.14	58.496	15 Students	General laboratories , Practical work, lecture and seminar for third year Electronics Students.
	Geography HOD Cabin	01	1.60 x 1.14	1.824	03 persons	HOD cabin computer with LAN Printer
			5.10 x 3.15	16.065	10Students	
			6.70 x 8.87	59.429	20 Students	
	Zoology HOD Cabin	01	2.50 x 2.00	5.00		Provided a computer with LAN and printer
			6.70 x 5.82	38.994	15 Students	
			6.70 x 2.74	18.358	12 Students	
	Store Room	01	1.21 x 1.82	2.213	--	Practical equipments

	Research Lab	01	2.60 x 2.50	6.5	--	For Research Purpose
	Botany HOD Cabin	01	2.50 x 2.00	5.00	--	Provided a computer with LAN and printer
			2.60 x 2.50	6.5	--	
			6.70 x 5.82	38.994	15 Students	
			6.70 x 5.82	38.994	15 Students	
8.	English HOD Cabin With Language lab	01	6.70 x 4.29	28.743	--	Purpose for Lecture and seminar for Students
9.	Computer Lab	01	6.70 x 9.20	61.64	18 Students	--
	Administration Office	01	11.15 x 9.93	110.71 95		For administrative functioning with 06 computers and 03 Printers
	Store Room	01	4.80 x 3.20	15.36		Office record Room
11.	Principal Cabin	01	6.9 x 6.58	45.402		For executing the administration , Principal Cabin . washroom , visitors loungewith a computer with LAN and Printer .
12.	Meeting Hall	01	4.96 x 6.58	32.636 8		For the meeting of the office bearers and important persons of the organization
			7.1 x	98.264	Librarian	Fully Automated

			13.84		Cabin and Reference Section with staff reading	, collection of 12672 books and two computers for library. The library includes a librarian Cabin as well as a reference Section and a teacher's reading
			3.4 x 1384	47.056		Circulation Section and Periodical section
14.	News Paper Reading Hall	01	9.45 x 3.4	32.13	08 Students	To read News Paper
15.	Boy's Reading room	01	3.5 x 2.25	7.875	12 Students	
16.	Girl's Reading room	01	3.5 x 2.25	7.875	12 Students	
17.	SDO Office	01	5.1 x 3.96	20.196	--	Student Development office and Related Record
			7.1 x 3.96	28.116		
			7.1 x 4.42	31.382		
19.	N.C.C. Office	01	3.80 x 4.00	15.2		All the materials required for NCC and its records are kept in the NCC office of the college.
20.	Guest Room	01	3.45 x 4.00	13.8		For the relaxation of the guests
21.	N.S.S. Office	01	4.25 x 3.90	16.575	03 Persons	NSS office and Related Record
22.	N.S.S. Store Room	01	8.41 x 6.58	55.3378	--	Necessary Tools and Equipment's
23.	Department of	01	4.15	17.43	02	Provide

	Marathi		x 4.20			Computer with LAN and Printer
24.	Department of Political Science	01	4.00 x 3.30	13.2	02	Provide Computer with LAN and Printer
25.	Department of History	01	4.25 x 4.20	17.85	02	Provide 2 Computer with LAN
26.	Department of Hindi	01	3.90 x 4.00	15.6	02	Provide Computer with LAN
27.	Department of Mathematics	01	6.40 x 4.57	29.248	01	Provide Computer with LAN
28.	Department of Commerce	01	6.70 x 3.68	24.656	03	Provide Computer with LAN
29.	Seminar Hall C.V. Raman	01	13.90 x 6.70	93.13	--	For College Various Programmes
	Rajarshi Shahu Seminar Hall	01	32.01 2 x 9.14	274.30 9	--	For College Various Cultural Activity and Programmes
	Cultural Department	01	3.048 x3.04 8	9.29		Cultural Activity and Related Documents
	Examination CEO Cabin	01	4.57 x 6.58	30.070 6	03 Person	
	Record/ Store Room	01	4.45 x 3.44	15.308		
	Girls Washroom	01	7.62 x 4.17	31.775 4		
	Boys Washroom	02	6.70 x 1.52	10.184		
	Gent's Staff washroom	02	7.80 x 1.90	14.82		

	Ladies Staff washroom	01	7.80 x 1.90	14.82		
	Open Washroom	01	2.10 x1.45	3.045		
33.	Medical Room	01	6.70 x1.82	12.194	--	For Boys Students
34.	Store Backup With pawor Backup	01	8.41 x 6.58	55.337 8	Inverter and Power backup	Genral store room and inverter and power backup
			4.39 x 3.20	14.048	Physical Director Office	
			9.14 x 6.58	60.141 2	Gymkhana	
36.	Parking Shades(Boys)	01	18.20 x 6.09	110.83 8	--	For Students
37.	Parking Shades (Girls)	01	28.00 x9.00	252	--	For Students
38.	Car Parking (Staff)	01	27.43 x 10.36	284.17 48	--	For Staff
39.	Apiculture (Beekeeping)	01				Awareness Beekeeping
40.	Cactus Garden	01				Conservation of varies cactus plants.
41.	Vermi-composting	01	3.07 x 1.34	4.1138	Vermi-composting	Conservation of organic waste into compost using earth worms. It is utilized for fertigation of Plants.
42.	Shade- net House	01	15.36 x 8.32	127.79 52	Shade- net House	Consevation of Endanger Species and Medicinal Plants: Shade net in used for cultivating shade loving and rare plants of Botanical

						interest.
			2.15 x 3.00	6.45		
			2.00 x 1.70	3.34		
44.	Water Storage Tank	01	6 x 6.9	41.4		1 Lac. Lit. Capacity
		2	2000 Lit.			
		3	1000 Lit.			
	BotnicalBeautificatio n	01	27.43 x 10.36	284.17 48	-	There is a beautiful garden of roses
	Botnical Garden	01	20.12 x 10.06	202.40 7		Medicinal Plants
			91 x 45	4095		
			64.63 x 30	1938.9		
			50 x 25.70	1285		Hostel Copound
			4.87 x 3.4	16.558		Parents Visiting Room With Office
			4.26 x3.04	12.950 4		Living Room
			8.84 x 6.09	53.835 6		Kitchen and Dining Room
			6.09 x 5.79	35.261 1		Coomen Room

	Girls Medical Room	01	4.87 x 3.4	16.558		For Girls Students
49	Canteen	01	14.32 x 6.09	87.208 8	20 Persons	Tea, Breakfast, Fast- Food Etc.
50	Stairs	01	18.00 x 6.51	117.18		These steps are used to get into college.



A handwritten signature in black ink, appearing to be "Anil".

PRINCIPAL
Shri. Dhokeshwar College
 Takali Dhokeshwar
 Tal. Parner, Dist. Ahmednagar



AHMEDNAGAR JILHA MARTHA VIDYA PRASARAK SAMAJ'S

SHRI DHOKESHWAR COLLEGE,

TAKALI DHOKESHWAR, TAL. PARNER, DIST. AHMEDNAGAR-414304

(AFFILIATED TO SAVITRIBAI PHULE PUNE UNIVERSITY)

Total Land Holding : 4 Acres

Sr. No.	Type of Construction	Built up Area in sq. m.	Other area under cover in sq.m.
1.	College main Building	4116.51	--
2.	Canteen	87.21	--
3.	Shade Net House	127.80	--
4.	Water Storage Tank (108000 ltr.)	28.28	--
5.	Parking Shade	110.84	--
6.	Medicinal Garden	--	284.17
7.	Botanical Garden	--	202.41
8.	Girl's Hostel Area	508.05	--
9.	Stairs	117.18	--
10.	Basket Ball	599.76	--
11.	Car Parking	99.90	--
12.	Cactus	42.90	--
	Total	5838.42	486.58



PRINCIPAL
Shri. Dhokeshwar College
Takali Dhokeshwar
Tal. Parner, Dist. Ahmednagar



AHMEDNAGAR JILHA MARTHA VIDYA PRASARAK SAMAJ'S

SHRI DHOKESHWAR COLLEGE,

TAKALI DHOKESHWAR, TAL. PARNER, DIST. AHMEDNAGAR-414304

(AFFILIATED TO SAVITRIBAI PHULE PUNE UNIVERSITY)

Ground Floor

Room No.	Room Name	Area Sq.m.
101	Administrative Office	126.0795
101A	Store & Power Backup Room	55.3378
101B	NSS Store Room	55.3378
102	Principal Office	45.402
103	Meeting Hall	32.6368
104A	Examination	45.3786
104B	Gymnasium	14.048
105	Gymkhana	60.1412
106A/B	Chemistry Lab	60.1412
107A	Chemistry Lab	60.1412
107B	Chemistry HOD Cabin	13.188
107C	Chemistry Store Room	13.188
Ground Floor	Total Area	567.8321



PRINCIPAL
Shri. Dhokeshwar College
Takali Dhokeshwar
Tal. Parner, Dist. Ahmednagar



AHMEDNAGAR JILHA MARTHATHA VIDYA PRASARAK SAMAJ'S

SHRI DHOKESHWAR COLLEGE,

TAKALI DHOKESHWAR, TAL. PARNER, DIST. AHMEDNAGAR-414304

(AFFILIATED TO SAVITRIBAI PHULE PUNE UNIVERSITY)

Classroom, Laboratories and ICT Infrastructure

First Floor (I)

Room No.	Room Name	Area Sq. m.
201B	Gent's Washroom	7.2072
201	Physics Lab	56.768
202	Physics lab	16.262
203	Mathematics	29.248
204	Electronics Lab	58.496
205	Electronics Lab	9.088
206	Geography Lab	17.889
207	Geography Lab	59.429
207A	Medical Room(Boys)	14.82
207B	Gent's Washroom	7.2072
208	NCC Office &	15.2
208	Guest House	13.8
209	IQAC Office & NAAC Record Room and SDO office	69.694
210A	Zoology Lab	43.994
210B	Zoology Lab	18.358
210C	Zoology Lab	30.84
211	Botany Lab	11.05
212A	Botany Lab	38.994
212B	Botany Lab	38.994
213	English Dept.	2.978
214	Language Lab	1.41
215	Computer Lab	2.9823
215A	Gent's Washroom	6.036
215B	Ladies Washroom	6.036
216	Boy's Reading Room	7.875
217	Girl's Reading Room	7.875
218A/B/C	Library	145.32
First Floor	Total Area	737.8507



PRINCIPAL
Shri. Dhokeshwar College
Takali Dhokeshwar
Tal. Parner, Dist. Ahmednagar



AHMEDNAGAR JILHA MARTHA VIDYA PRASARAK SAMAJ'S

SHRI DHOKESHWAR COLLEGE,

TAKALI DHOKESHWAR, TAL. PARNER, DIST. AHMEDNAGAR-414304

(AFFILIATED TO SAVITRIBAI PHULE PUNE UNIVERSITY)

Classroom, Laboratories and ICT Infrastructure

Second Floor (II)

Room No.	Room Name	Area Sq. m.
301A	Gent's Washroom	14.82
301B	Ladies Washroom	14.82
302	Classroom	72.285
303	Classroom	72.285
304	Classroom	72.285
305	Classroom	72.285
306	Classroom	52.9875
306	Ladies Common Room	20.25
307	NSS Office	16.575
308	Department of Marathi	17.43
309	Department of Political Science	13.2
310	Department of History	17.85
311	Department of Hindi	15.6
312	Classroom	90.85
313	Classroom	72.285
314	Classroom	72.285
315	Classroom	72.285
316	Classroom	72.285
317	Department of Commerce	24.656
318	Classroom	60.4608
319	C.V.Raman Seminar Hall	93.13
Second Floor	Total Area	737.8507
Third Floor (III)		
401	RajrshiShahu Seminar Hall and Culturer Hall	279.599



PRINCIPAL
Shri. Dhokeshwar College
Takali Dhokeshwar
Tal. Parner, Dist. Ahmednagar



AHMEDNAGAR JILHA MARTHA VIDYA PRASARAK SAMAJ'S

SHRI DHOKESHWAR COLLEGE,

TAKALI DHOKESHWAR, TAL. PARNER, DIST. AHMEDNAGAR-414304

(AFFILIATED TO SAVITRIBAI PHULE PUNE UNIVERSITY)

Classrooms Seminar Hall Laboratories having ICT facilities:

- Total number of laboratories with Projector: 10
- Number of seminar halls with ICT facilities: 01

Sr. No.	Room No.	Room number or Name of Class room /Seminar Hall With LCD/Wi-Fi/ LAN facilities with room number	Type of ICT facility
1.	103	Meeting Hall	EPSON LCD with LAN
2.	201	Physics Lab ICT Enabled Classroom cum Laboratory	EPSON LCD with LAN
3.	204	Electronics ICT Enabled Classroom cum Laboratory	EPSON LCD with LAN
4.	206	Geography (2)	LG LCD with LAN
5.	209	IQAC	EPSON LCD with LAN
6.	210A	Zoology ICT Enabled Classroom cum Laboratory	EPSON LCD with LAN
7.	212B	Botany ICT Enabled Classroom cum Laboratory	EPSON LCD with LAN
8.	213	English	EPSON LCD with LAN
9.	215	Computer Lab	EPSON LCD with LAN
10.	317	Commerce	EPSON LCD with LAN
11.	319	C.V. Raman Seminar Hall	EPSON LCD with LAN



PRINCIPAL
Shri. Dhokeshwar College
Takali Dhokeshwar
Tal. Parner, Dist. Ahmednagar

INFRASTRUCTURE PHOTOGRAPHS

4.1.1. The Institution has adequate infrastructure and physical facilities for teaching – learning viz, classroom, laboratories , computing equipment etc.

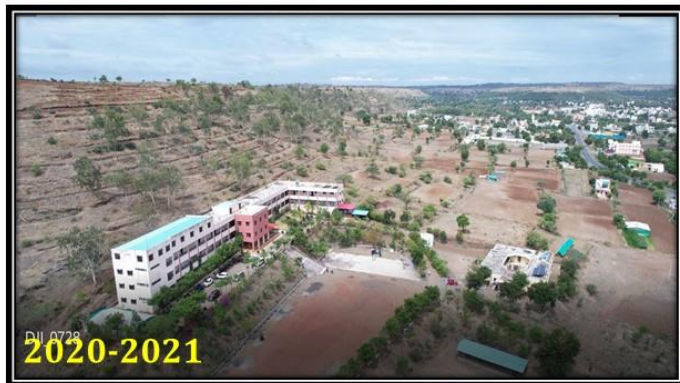

College Building at Beginning (Bird View)

College Building at Present

COLLEGE HOSTEL FACILITY



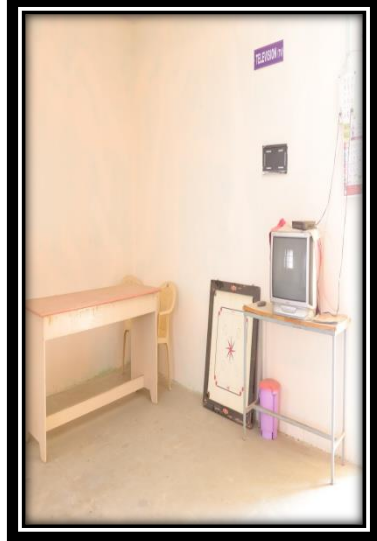
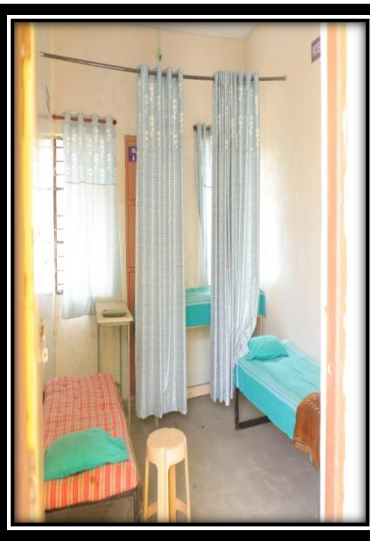

Solar System



Canteen



Chemistry Lab



Zoology Lab



Botany Lab



Department of Physics



Classroom



ICT Facilities





Note cam lite

Latitude : 19.15507788°

Longitude : 74.39040179°

Altitude : 726.79785 meters

Date : 06/10/2022 11:45 am

Note : How to use Nlist



PRINCIPAL
Shri. Dhokeshwar College
Takali Dhokeshwar
Tal. Parner, Dist. Ahmednagar

Cultural Activities



Gymnasium Games (Indoor)

Dumbbells



Walkers



Multi Gym (7 Section Matching)

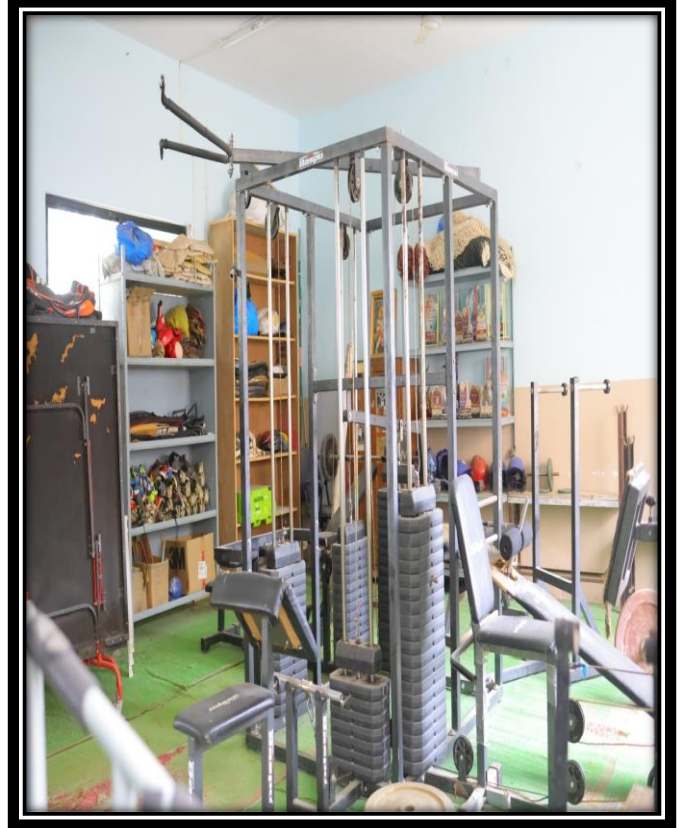

Carom Board



Boxing Bag



Games (Outdoor)

Basket Ball Ground



Road Race Cycle



Long Jump Pit



Kho-Kho Ground



Kabbadi Ground



GPS Map
Camera Lite

594Q+WW9, Ahmednagar, Maharashtra 414304, India

Latitude: 19.15588923264295° Longitude: 74.39117884263396°

Local 10:37:14 AM Altitude 709 meters
GMT 05:07:14 AM Wednesday, 01-12-2021

Ladies Hostel Ramp

Latitude: 19.155997
Longitude: 74.390477
Elevation: 440.63514 m
Accuracy: 4.6 m
Time: 18-10-2022 15:19
Note: E Plk Kahani

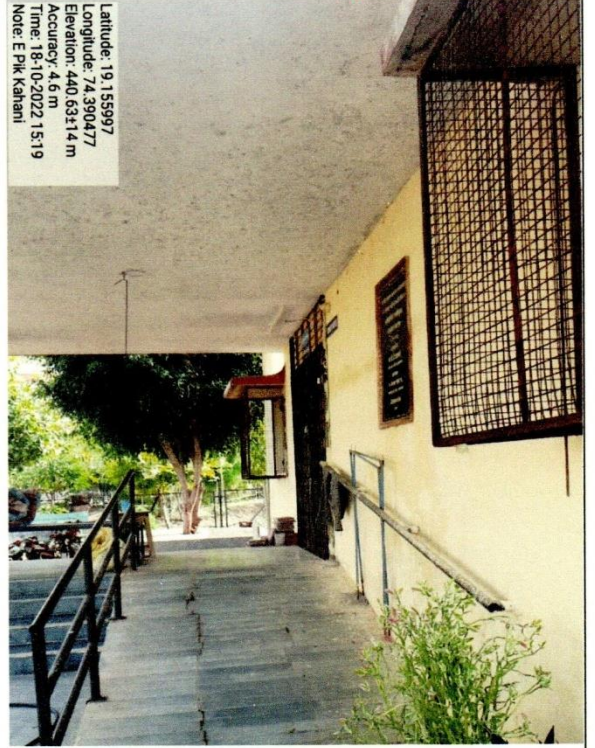

hab
PRINCIPAL
Shri. Dhokeshwar College
Takali Dhokeshwar
Tal. Parner, Dist. Ahmednagar



AHMEDNAGAR JILHA MARTHA VIDYA PRASARAK SAMAJ'S

SHRI DHOKESHWAR COLLEGE,

TAKALI DHOKESHWAR, TAL. PARNER, DIST. AHMEDNAGAR-414304

(AFFILATED TO SAVITRIBAI PHULE PUNE UNIVERSITY)

Yoga

The word Yoga means 'unity' or 'oneness'. The word yoga is derived from the Sanskrit word Yuj which means 'to join'. This joining is described in spiritual terms as the union of the individual consciousness with the universal consciousness.

In practical level yoga is to integrate body, mind and spirit to unfold our higher potential in life through the practice of asana, pranayama and meditation.

According to Swami Vivekananda Yoga is a means of compressing one's evolution, into a single life, or a few months or even a few hours of one's bodily existence.



Ahmednagar Jilha Maratha Vidya Prasarak Samaj's

**SHRI DHOKESHWAR COLLEGE,
TAKALI DHOKESHWAR**

Tal :-Parner, Dist. :- Ahmednagar. 414304 (M.S.)

(Off.): 02488- 282414 (Fax) 02488-282800

ACCREDITED by NAAC with 'B' GRADE

- Id. No.PU/AN/047/1994
- Email: tdcollege@gmail.com
- Web: www.shridhokeshwarcollege.org

Dr. Shri. LaxmanraoShridharMatkar
Principal

M.Sc. Ph.D., L.L.B., D. Sc. (U.S.A.)

Mob. No. 9011503334

Outward No.: By Hand

Date: 16/05/2019

To,
Salve Khandu Dashrath,
A/P-Pimpalgaon Rotha,
Tal.-Parner, Dist. A.nagar.

Sub: - Appointed as a Yoga Trainer....

Respecter Sir,

Recognizing the important of Yoga in human life and justifying World Yoga Day, we are starting a Yoga Training and Guidance Centre in the college. We have a great pleasure to appoint you as a Yoga Trainer in our College.

Principal
PRINCIPAL
Shri. Dhokeshwar College
Takali Dhokeshwar
Tal. Parner, Dist. Ahmednagar



आयुष मंत्रालय, भारत सरकार
Ministry of AYUSH, Govt. of India



Yoga Certification Board

Certificate

SHRI KHANDU DASHRATH SALVE

is hereby certified as

Yoga Protocol Instructor

by

The Yoga Certification Board

under

**the voluntary certification of yoga professionals,
Ministry of AYUSH, Government of India**



Certificate No.: P010007371
Validity Period: From 03-Dec-2020 to 03-Dec-2025
Evaluated Under: PATANJALI YOGPEETH (TRUST), B&WSSC

(The validity of the certificate depends on the certified professional's continued compliance to prescribed competency standards and rules and regulations prescribed by the YCB for Yoga professionals.)

अचार्य बालकृष्ण

**Authorised Signatory
PATANJALI YOGPEETH (TRUST)**

Acharya Bal Krishna,
Secretary General,
PATANJALI YOGPEETH (TRUST),
Maharishi Dayanand Gram, Delhi- Haridwar
National Highway, Haridwar-249405



Issuing Date : 03-Dec-2020

Dr. I. V. Basavaraddi

**Authorised Signatory
Yoga Certification Board**

Dr. I. V. Basavaraddi,
Head of Institution,
Yoga Certification Board,
Ministry of AYUSH, Govt. of India,
IRCS, 1 Red Cross Road, New Delhi - 110001



महाराष्ट्र



शासन

जिल्हा परिषद

सत्यमेव जयते

अहमदनगर



आरोग्य सेवा

नांव :- श्री.खंडु दशरथ साळवे
पद :- योग प्रशिक्षक (NRHM)
कार्यालय :- प्रा.आरोग्य केंद्र-चंदनापूरी,
ता.संगमनेर

Handwritten signature

कार्डहोल्डर फोटो

तालुका आरोग्य अधिकारी, पं.स., संगमनेर

पत्ता:- मु.पो.पिंपळगाव रोठा, ता.पारनेर, जि.अहमदनगर

जन्मतारीख:- १७/०३/१९८५

ऑफिस नं. (०२४२५) २२२०८१

मोबा.:- ९४२०८१२५००

रक्तगट:- B+ve



शासकीय कर्मचार्याचे ओळखपत्र

- १) हे ओळखपत्र अत्यावश्यक सेवेतील म्हणजेच आरोग्य सेवेतील असल्याने योग्य ते सहकार्य करावे.
- २) या ओळखपत्राचा गैरवापर केल्यास शिस्तभंगाची कारवाई करण्यात येईल.
- ३) हरवल्यास ताबडतोब आस्थापना अधिकाऱ्यास कळवावे.
- ४) कर्मचारी निवृत्त झाल्यास किंवा सेवा सोडल्यास हे ओळखपत्र परत करावे.
- ५) हे ओळखपत्र सापडल्यास कृपया संबंधित कार्यालयाकडे पाठवावे.

निर्माते:- समर्थ प्रिंटर्स, मालदाड रोड, संगमनेर मोबा.: ९१३०१८०४६०, ९४२३७८५३९४

YOGA PHOTOGRAPH

2017-18



2018-19







2020-21

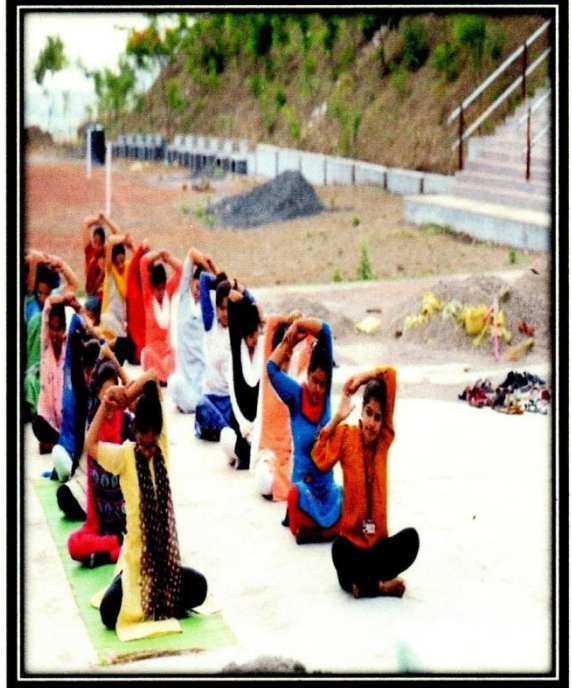
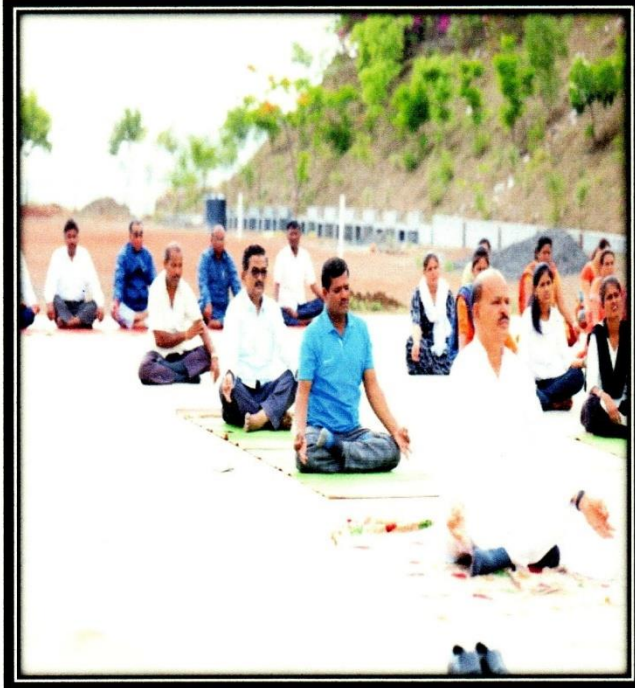
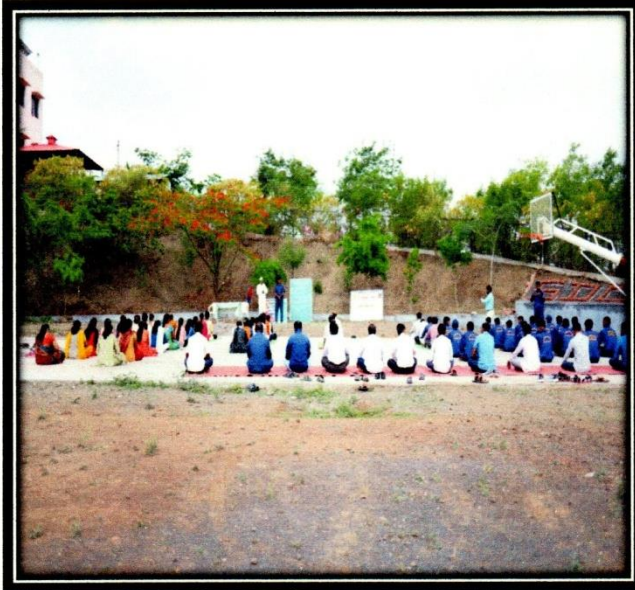

2021-22



PRINCIPAL
Shri. Dhokeshwar College
Takali Dhokeshwar
Tal. Parner, Dist. Ahmednagar