

4.1 Physical Facility

4.1.1

The institution has adequate infrastructure and physical facility for teaching – learning viz., classrooms, laboratories, computing equipments etc.

***LAND RECORD AND INFRASTRUCTURE
DETAILS***

गा.नं.क्र. ७,७ अ. व. १२

(लोकसेवा ट्रेडर्स, अ.नगर/२३४५३६२)

गांव

टाकळी टोडेश्वर

तालुका

पारने

भुमा क्रमांक	भुमापन क्रमांकाचा उपविभाग	भुधारणा पद्धती
५८५	२	शेती
शेताचे स्थानिक नाव		
लागवडीयोग्य क्षेत्र		
	हेक्टर	आर
जिरायत	५.९९३	५६६
बागायत		
भाग शेती		
एकुण -	०	६६
पोटखराब (लागवडीयोग्य नसलेले)	०	३३
वर्ग (अ)		
वर्ग (ब)		
एकुण -	९	९०
आकारणी (५९९३)	रुपये	पैसे

भोगवटादाराचे नाव
 अहमदनगर जिल्हा मराठा
 विद्या प्रताप लमान
 अहमदनगर (३७८९) (३७८८)
 (५९९३)

खाते क्रमांक

कुळाचे नाव

इतर अधिकार



PRINCIPAL
 Shri Dhokeshwar College
 Takali Dhokeshwar
 Tal. Parnar Dist. Ahmednagar

गा.नं.क्र. ७,७ अ. व. १२

(लोकसेवा ट्रेडर्स, अ.नगर/२३४५३६२)

गांव

८१००६ ६१३२८

तालुका

पारने

भुमापन क्रमांक	भुमापन क्रमांकाचा उपविभाग	भुधारणा पद्धती
८३	२	शेती
शेताचे स्थानिक नाव		
लागवडीयोग्य क्षेत्र	हेक्टर	आर
जिरायत	०	५०
बागायत	०	५०
भाग शेती	०	५०
एकूण -	०	५०
पोटखराब (लागवडीयोग्य नसलेले)		
वर्ग (अ)		
वर्ग (ब)		
एकूण -	०	५०
आकारणी	रुपये	पैसे
जुडी/विशेष आकारणी	०	३९
एकूण -	०	३९

भोगवटादाराचे नाव
 अहमदनगर जिल्हा मराठा
 विद्या प्रसारक संस्थान
 अहमदनगर ३६५२
 ४११३

खाते क्रमांक
 कुळाचे नाव
 इतर अधिकार

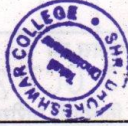

hab
 PRINCIPAL
 Shri Dhokeshwar College
 Takali Dhokeshwar
 Tal. Parnar Dist. Ahmednagar

महापत्र क्रमांक	महापत्र क्रमांकाचा उपविभाग	मुद्रापत्राची पध्दती	लागवडीसाठीचे नाव (२५०)	खाली क्रमांक ३३८
६४			नाम देणारा मराठ्ठा स्विकारणी ०-८०	कृष्णचे नाव
शेताचे स्थानिक नाव			श्रीकृष्ण रामभाऊ स्विकारणी ०-७० सम २-७२	इतर अधिकार (१३०९)
लागवडीयोग्य क्षेत्र	हेक्टर	आर	विशेषतः मराठ्ठा वॉर्ड (२२५५) ०-७० आर एवढेसाठी (१७९) (०-४९ आर) (११६६) (१३५७) २४	अटोमॅटिक मॅपिंग २०६ ३०६६६६ ३५ २५५३९
एकूण ...	६.२५		दि मराठ्ठा स्विकारणी कृष्ण मराठ्ठा स्विकारणी ०५	श्रीकृष्ण स्विकारणी २०६ ५०००१ २५५३९
पोटखराब (लागवडीयोग्य नसलेले) -			मि. सु. क. उपशाखा पारिनेर (१५५०) (१५०५)	विशेषतः मराठ्ठा स्विकारणी लागवडी क्षेत्र ०-४९ (१६५५)
वर्ग (अ) ..	०-५५		मि. सु. क. उपशाखा पारिनेर (१५५०) (१५०५)	२०६ ५०००१ २५ ५० ५०००१ २५५३९
वर्ग (ब) ..			मि. सु. क. उपशाखा पारिनेर (१५५०) (१५०५)	२०६ ५०००१ २५ ५० ५०००१ २५५३९
एकूण ...	६.८०			२०६ ५०००१ २५ ५० ५०००१ २५५३९
रुपये		पैसे		
४-६३				
४-६३				

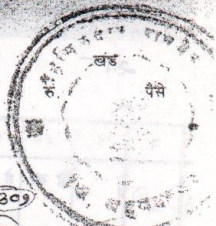

गाव नमुना बारा (पिकांची नोंदवही)

[महाराष्ट्र जमीन महसूल अधिकार अभिलेख आणि नोंदवह्या (तयार करणे व सुविधीत ठेवणे) नियम, १९७१ यातील नियम २९]

वर्ष	हंगाम	पिकाखालील क्षेत्रांचा तपशील									लागवडीसाठी उपलब्ध नसलेली जमीन		जल सिंचनाचे साधन	जमीन करपासाठीचे नाव	शेत
		मिश्र पिकाखालील क्षेत्र						निर्भळ पिकाखालील क्षेत्र			एकूण	क्षेत्र			
		पिकाचा संकेत क्रमांक	जल सिंचित	अजल सिंचित	घटक पिके व प्रत्येक खालील क्षेत्र	पिकाचे नाव	जल सिंचित	अजल सिंचित	पिकाचे नाव	जल सिंचित					
२०२१	२१	हे. आ.	हे. आ.	हे. आ.	हे. आ.	हे. आ.	हे. आ.	हे. आ.	हे. आ.	हे. आ.	हे. आ.	हे. आ.			
					२३२ ०७० ०२०										
					२६२ ०२० ०२०										
					२७२ ०२० ०२०										
					२९२ ०२० ०२०										
					३१२ ०२० ०२०										
					३३२ ०२० ०२०										
					३५२ ०२० ०२०										
					३७२ ०२० ०२०										
					३९२ ०२० ०२०										
					४१२ ०२० ०२०										
					४३२ ०२० ०२०										
					४५२ ०२० ०२०										
					४७२ ०२० ०२०										
					४९२ ०२० ०२०										
					५१२ ०२० ०२०										
					५३२ ०२० ०२०										
					५५२ ०२० ०२०										
					५७२ ०२० ०२०										
					५९२ ०२० ०२०										
					६१२ ०२० ०२०										
					६३२ ०२० ०२०										
					६५२ ०२० ०२०										
					६७२ ०२० ०२०										
					६९२ ०२० ०२०										
					७१२ ०२० ०२०										
					७३२ ०२० ०२०										
					७५२ ०२० ०२०										
					७७२ ०२० ०२०										
					७९२ ०२० ०२०										
					८१२ ०२० ०२०										
					८३२ ०२० ०२०										
					८५२ ०२० ०२०										
					८७२ ०२० ०२०										
					८९२ ०२० ०२०										
					९१२ ०२० ०२०										
					९३२ ०२० ०२०										
					९५२ ०२० ०२०										
					९७२ ०२० ०२०										
					९९२ ०२० ०२०										
					१०१२ ०२० ०२०										
					१०३२ ०२० ०२०										
					१०५२ ०२० ०२०										
					१०७२ ०२० ०२०										
					१०९२ ०२० ०२०										
					१११२ ०२० ०२०										
					११३२ ०२० ०२०										
					११५२ ०२० ०२०										
					११७२ ०२० ०२०										
					११९२ ०२० ०२०										
					१२१२ ०२० ०२०										
					१२३२ ०२० ०२०										
					१२५२ ०२० ०२०										
					१२७२ ०२० ०२०										
					१२९२ ०२० ०२०										
					१३१२ ०२० ०२०										
					१३३२ ०२० ०२०										
					१३५२ ०२० ०२०										
					१३७२ ०२० ०२०										
					१३९२ ०२० ०२०										
					१४१२ ०२० ०२०										
					१४३२ ०२० ०२०										
					१४५२ ०२० ०२०										
					१४७२ ०२० ०२०										
					१४९२ ०२० ०२०										
					१५१२ ०२० ०२०										
					१५३२ ०२० ०२०										
					१५५२ ०२० ०२०										
					१५७२ ०२० ०२०										
					१५९२ ०२० ०२०										
					१६१२ ०२० ०२०										
					१६३२ ०२० ०२०										
					१६५२ ०२० ०२०										
					१६७२ ०२० ०२०										
					१६९२ ०२० ०२०										
					१७१२ ०२० ०२०										
					१७३२ ०२० ०२०										
					१७५२ ०२० ०२०										
					१७७२ ०२० ०२०										
					१७९२ ०२० ०२०										
					१८१२ ०२० ०२०										
					१८३२ ०२० ०२०										
					१८५२ ०२० ०२०										
					१८७२ ०२० ०२०										
					१८९२ ०२० ०२०										
					१९१२ ०२० ०२०										
					१९३२ ०२० ०२०										
					१९५२ ०२० ०२०										
					१९७२ ०२० ०२०										
					१९९२ ०२० ०२०										
					२०१२ ०२० ०२०										
					२०३२ ०२० ०२०										
					२०५२ ०२० ०२०										
					२०७२ ०२० ०२०										
					२०९२ ०२० ०२०										
					२११२ ०२० ०२०										
					२१३२ ०२० ०२०										

गा. न. क्र. ७, ७अ, व १२

शिवका

तालुका परनेर

गाव टाकली धोकेश्वर

भूमापन क्रमांक- गट क्रमांक	हि. क्र.	धारणा प्रकार	गा. न. क्र. ७	खाते क्रमांक 33	83
23			मालकाचे नाव	कुळाचे नाव	खड
भू.मा. क्रमांकाचे स्थानिक नाव			हिरय महाद्वार खेतारी		
लागवडीयोग्य क्षेत्र	एकर हेक्टर	मुठे आर	जामोप महाद्वार खेतारी	3-92 0-25	
जिरायत	1-25	E-24	धोडिया समता 3 खेतारी	2-102 0-25	
बागायत			वडा इराय खेतारी		
भातशेती			विश्वनाथ जाकुता वडा		
वर्ग (अ)	एकूण 949	E-24	0-79 0-30		
वर्ग (ब)	पो. ख. 292	0-54	0-70 0-04 9902		
आकार	एकूण 963	E-20	9000 ताकली		
जुडी अथवा विशेष आकार	ए. 6-43	फ. 6-43	0-79 0-30		
चाण्याबाबत	एकूण 8-43		9959 0-90 आर		

इतर अधिकार
(लागू 200/29-84)
9309 (3)

गा. न. क्र. ७ अ

गा. न. क्र. १२

वर्ष	जमीन करणाराचे नाव	रीठ	हंगाम	विकाखालील क्षेत्र									पडोत व पिकास निरूपयोगी अथवा जमिनीबा तपशील	शेरा
				मिश्र पिकांचे एकूण क्षेत्र			मिश्र पिकांतील प्रत्येक पिकाचे क्षेत्र			अभिन्न पिकांचे क्षेत्र				
				मिश्र पिकांचा संकेतांक	जल सिंचित	अजल सिंचित	पिकाचे नाव	जल सिंचित	अजल सिंचित	पिकाचे नाव	जल सिंचित	अजल सिंचित		
अज. वार	नल्याचा दिनांक	2/1/2000												
मक्कल		30/1/2000												
मक्कल														
मक्कल														
मक्कल														



PRINCIPAL
Shri Dhokeshwar College
Takali Dhokeshwar
Tal. Parner Dist. Ahmednagar



छायांकित प्रत

भूमापन क्रमांक १३	भूमापन क्रमांकाचा उपविभाग	सूचाराणा पद्धती	भागवददाराचे नाव (२५०) नामद्वय मराठू स्थळी ०-८० श्रीनिवा रामराव स्थळी ०-५०-० सम २५२ विश्वनाथ मराठी खोड (२३०) ०-१० आर एचवशा (१०२) (०-४३ आर) ००८२ ११८२ १३५५३४	खाले क्रमांक ३३८ कळ्याचे नाव इतर अधिकार ० (१३०) अपेक्षित २५० २५० ३०० ३०० २०० २०० २०० २००
शेताचे स्थानिक नाव	लागवडीयोग्य क्षेत्र	हेक्टर आर	६.२५	
पोटखराब (लागवडीयोग्य नसलेले)	एकूण	६.२५		
वर्ग (अ)		०.५५		
वर्ग (ब)				
एकूण		६.८०		
रुपये	पैसे			
४-८२				
४-८३				

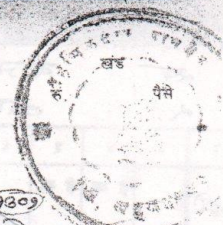

विश्वनाथ मराठी खोड
लागवडी क्षेत्र ०-४१ (१६५)
२०० २०० २०० २०० ४० ४०
एकूण १८५० २५०
पारनेर गावठाण कार्यालय कार्यालय
मधील नवीन आरवरी लागू पारनेर श्रीवा
सीमा आणि भूमापन विन्दू
२.०३ ५०० १.०३ २५० २०० ४० ४०
१.१२ २५ १.१२ २५
नामद्वय व श्रीनिवा (१८२) १६८२
दिनांक १९९२ २०५५२२

गाव नमुना द्वारा (पिकांची नोंदवही)

[महाराष्ट्र जमीन महसूल अधिकार अधिनियम आणि नोंदवहीचा (तयार करणे व सुस्थितीत ठेवणे) नियम, १९७१ यातील नियम २९]

वर्ष	हेक्टर	पिकाखालील क्षेत्रांचा तपशील									लागवडीसाठी उपलब्ध नसलेली जमीन		जल सिंचनाचे साधन	जमीन करणाराचे नाव	शेत
		मिश्र पिकाखालील क्षेत्र					निर्भळ पिकाखालील क्षेत्र				रूप	क्षेत्र			
		पिकाचा संकेत क्रमांक	जल सिंचित	अजल सिंचित	घटक पिके व प्रत्येका-खालील क्षेत्र	पिकांचे नाव	जल सिंचित	अजल सिंचित	हे. आ.	हे. आ.					
२०१९	२९	हे. आ.	हे. आ.	हे. आ.	हे. आ.	हे. आ.	हे. आ.	हे. आ.	हे. आ.	हे. आ.	हे. आ.	०-१०	०-१०	विश्वनाथ	२५०
२०१९	२९	२-३२	०-१०	०-१०	काजरी २२१० ५१६०	२-३२	०-१०	०-१०	२-३२	०-१०	०-१०	०-१०	०-१०	मककल	३०१९९ / २०१०
२०१९	२९	२-३३	०-३०	०-३०	काजरी २२१० ५१६०	२-३३	०-३०	०-३०	२-३३	०-३०	०-३०	०-३०	०-३०	मककल	३०१९९ / २०१०
२०१९	२९	२-३४	०-३०	०-३०	काजरी २२१० ५१६०	२-३४	०-३०	०-३०	२-३४	०-३०	०-३०	०-३०	०-३०	मककल	३०१९९ / २०१०
२०१९	२९	२-३५	०-३०	०-३०	काजरी २२१० ५१६०	२-३५	०-३०	०-३०	२-३५	०-३०	०-३०	०-३०	०-३०	मककल	३०१९९ / २०१०



PRINCIPAL
Shri Dhokeshwar College
Takali Dhokeshwar
Tal. Parner Dist. Ahmednagar



आयांकित प्रत
Talsildar, Parner



महाराष्ट्र शासन

गाव नमुना सात (अधिकार अभिलेख पत्रक)

[महाराष्ट्र जमीन महसुल अधिकार अभिलेख आणि नोंदवद्दा (तयार करणे व सुस्थितीत ठेवणे) नियम १९७१ यातील नियम ३,५,६ आणि ७]

गाव :- टाकळी ढोकोरवर (५५८२९१)

तालुका :- पारनेर

जिल्हा :- अहमदनगर

क्षेत्र, एकक व आकारणी	खाते क्र.	भोगवटादाराचे नाव	क्षेत्र	आकार	पो.ख.	फेरफार क्र	कुळ, खंड व इतर अधिकार
गट क्रमांक व उपविभाग मुधारणा पद्धती	१८५/२ भोगवटादार वर्ग -१						शेताचे स्थानीक नाव :
क्षेत्राचे एकक हे.आर.चौ.मी	२१६८	अहमदनगर जिल्हा मराठा विद्या प्रसारक मंडळ अहमदनगर	०.७७.००	०.६९	०.३३००	(४११३)	कुळाचे नाव व खंड
अ) लागवड योग्य क्षेत्र जिरायत	०.७७.००						इतर अधिकार
बागायत	-						प्रलंबित फेरफार : नाही.
एकुण							
ला.यो. क्षेत्र	०.७७.००						शेवटचा फेरफार क्रमांक : --- व दिनांक : ---
ब) पोटखराब क्षेत्र (लागवड अयोग्य)							
वर्ग (अ)	०.३३.००						
वर्ग (ब)	-						
एकुण							
पो.ख.क्षेत्र	०.३३.००						
एकुण क्षेत्र (अ+ब)	१.१०.००						
आकारणी	०.६९						
जुडी किंवा आकारणी	विशेष						
जुने फेरफार क्र : (५४५६)							सीमा आणि भुमापन चिन्हेबोअर दि २५/११/१०



हा ७/१२ अभिलेख (दि. १४/०६/२०१९-०६:३५:५६ PM रोजी) डिजिटल स्वाक्षरीत केला असल्यामुळे त्यावर कोणत्याही सही-शिक्क्याची आवश्यकता नाही.

पृष्ठ क्र. १/२

सुचना : सदर ७/१२ डिजिटल स्वाक्षरीत झाल्यानंतर गा.न.नं. १२ मध्ये पिकांची माहिती अद्यावत झाली असल्याने सद्यस्थिती <https://bhulekh.mahabhumi.gov.in> या संकेत स्थळावर पहावी.

७/१२ डाउनलोड व वैध दि. : २१/०३/२०२२ : १४:०७:१२ PM. वैधता पडताळणीसाठी <https://digitalsatbara.mahabhumi.gov.in/dsr/> या संकेत स्थळावर जाऊन 2611100001006211 हा

क्रमांक वापरावा.





महाराष्ट्र शासन

गाव नमुना सात (अधिकार अभिलेख पत्रक)

[महाराष्ट्र जमीन महसुल अधिकार अभिलेख आणि नोंदवद्दा (तयार करणे व सुस्थितीत ठेवणे) नियम १९७१ यातील नियम ३,५,६ आणि ७]

गाव :- टाकळी ढोकोश्वर (५५८२९१)

तालुका :- पारनेर

जिल्हा :- अहमदनगर

क्षेत्र, एकक व आकारणी	खाते क्र.	भोगवटादाराचे नाव	क्षेत्र	आकार	पो.ख.	फेरफार क्र	कुळ, खंड व इतर अधिकार
गट क्रमांक व उपविभाग मुधारणा पद्धती	८३/२ भोगवटादार वर्ग -१						रोताचे स्थानीक नाव :
क्षेत्राचे एकक हे.आर.चौ.मी	१८	अहमदनगर जिल्हा मराठा विद्या प्रसारक मंडळ अहमदनगर	०.५०.००	०.३९		(४११३)	कुळाचे नाव व खंड
अ) लागवड योग्य क्षेत्र जिरायत बागायत एकुण ला.पो.क्षेत्र	०.५०.०० - ०.५०.००						इतर अधिकार प्रलंबित फेरफार : नाही.
ब) पोटखराब क्षेत्र (लागवड अयोग्य) वर्ग (अ) वर्ग (ब) एकुण पो.ख.क्षेत्र	- - ०.००.००						शेवटचा फेरफार क्रमांक : ३७८२ व दिनांक : २३/१२/२०१६
एकुण क्षेत्र (अ+ब) आकारणी	०.५०.०० ०.३९						
जुडी किंवा आकारणी							
जुने फेरफार क्र : (७) (३७८२) (४११३)							सीमा आणि मुमापन चिन्हे



या ७/१२ अभिलेखा मधील गा.न.नं. ७ (दि. ०३/११/२०२०-०८:२८:०६ AM रोजी) व गा.न.नं.१२ (दि. ०३/११/२०२०-०८:४६:३९ AM रोजी) डिजिटल स्वाक्षरीत केला असल्यामुळे त्यावर कोणत्याही सही-शिक्क्याची आवश्यकता नाही.

पृष्ठ क्र. १/२

सुचना : सदर ७/१२ डिजिटल स्वाक्षरीत झाल्यानंतर गा.न.नं. १२ मध्ये पिकांची माहिती अद्यावत झाली असल्याने सद्यस्थिती <https://bhulekh.mahabhumi.gov.in> या संकेत स्थळावर पहावी.

७/१२ डाउनलोड व वेब दि. : २१/०३/२०२२ : १४:००:२१ PM. वैधता पडताळणीसाठी <https://digitalsatbara.mahabhumi.gov.in/dsiri/> या संकेत स्थळावर जाऊन 2611100001184807 हा

क्रमांक वापरावा.

Digitaly signed



COLLEGE BUILDING STRUCTURE

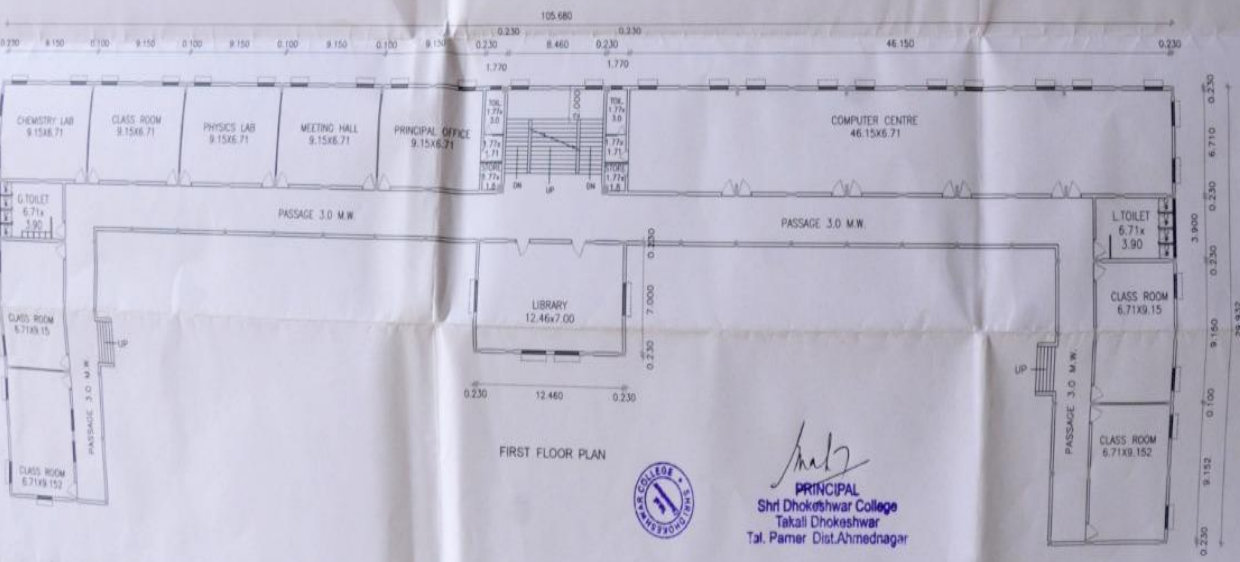
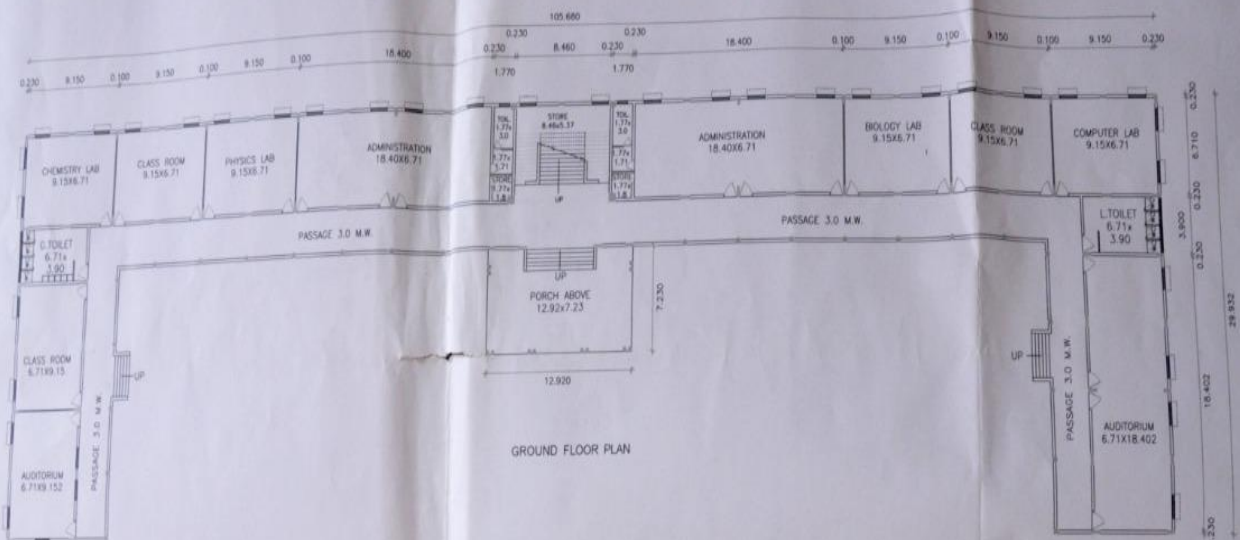

Shri Dhokeshwar
PRINCIPAL
 Shri Dhokeshwar College
 Takali Dhokeshwar
 Tal. Pamer Dist. Ahmednagar



ARCHITECT
Signature

PROPOSED COLLEGE BUILDING AT G. NO. 185,
 AT MOUJIE TAKALI DHOKESHWAR TAL.
 PARNER DIST. AHMEDNAGAR FOR
 AHMEDNAGAR JILHA MARATHA VIDYA
 PRASARAK SAMAJ AHMEDNAGAR.

GANDHI ASSOCIATES ARCHITECT AND INTERIOR DESIGNER
 25/1, Second Fl. Amber Plaza, Station Rd. Ahmednagar. Ph. No. 6815995

GIRLS HOSTEL BUILDING STRUCTURE

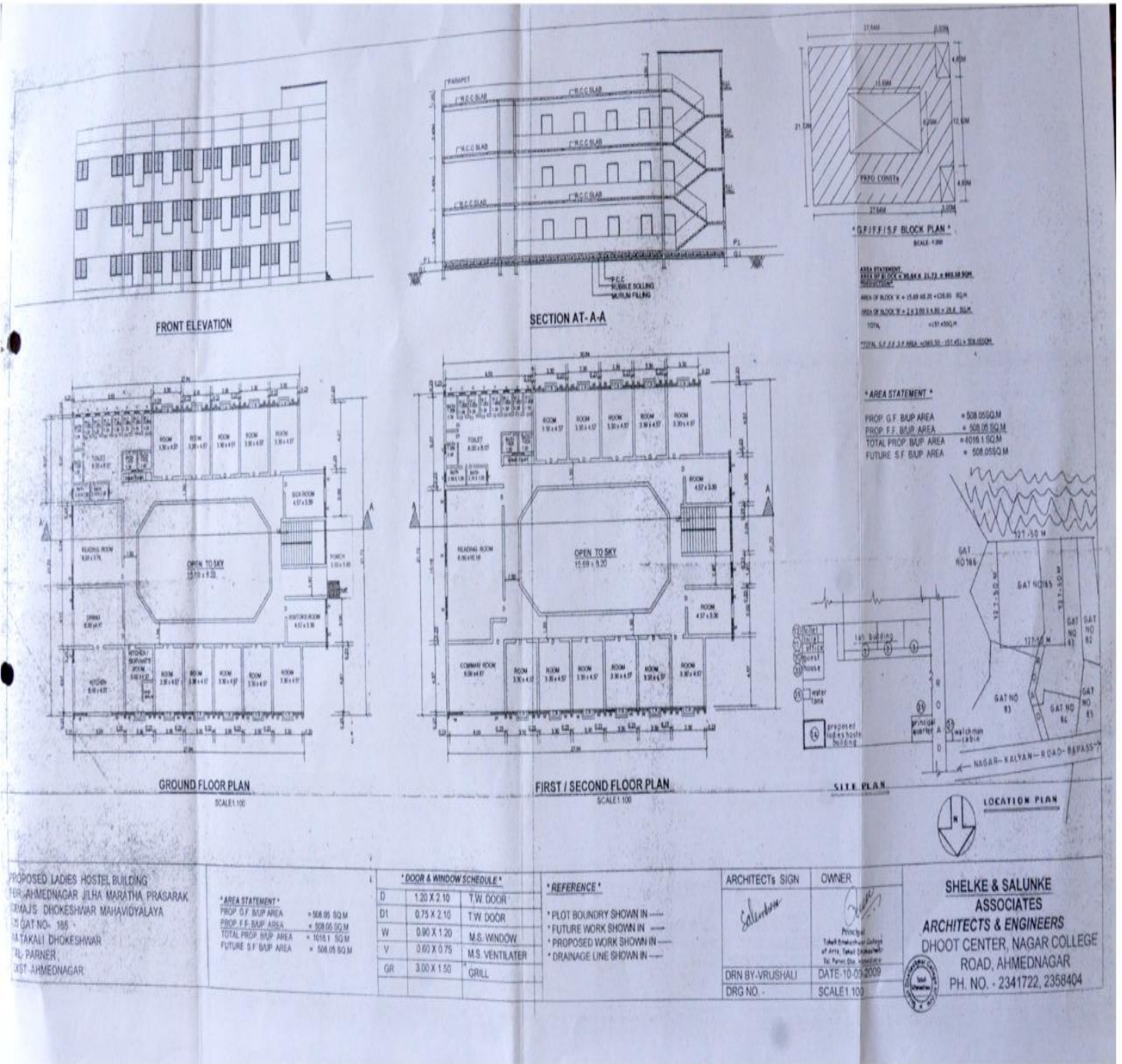

PROPOSED LADIES HOSTEL BUILDING
 FOR AHMEDNAGAR JILHA MARATHA PRASARAK
 MAJALS DHOKESHWAR MAHAVIDYALAYA
 GAT NO- 185
 TAKALI DHOKESHWAR
 TAL. PARNER
 DIST. AHMEDNAGAR

*** AREA STATEMENT ***

PROP. G.F. BUA AREA	= 508.00 SQ.M.
PROP. F.F. BUA AREA	= 508.00 SQ.M.
TOTAL PROP. BUA AREA	= 1016.00 SQ.M.
FUTURE S.F. BUA AREA	= 508.00 SQ.M.

*** DOOR & WINDOW SCHEDULE ***

D	1.20 X 2.10	T.W. DOOR
D1	0.75 X 2.10	T.W. DOOR
W	0.90 X 1.20	M.S. WINDOW
V	0.60 X 0.75	M.S. VENTILATER
GR	3.00 X 1.50	GRILL

*** REFERENCE ***

- * PLOT BOUNDRY SHOWN IN ---
- * FUTURE WORK SHOWN IN ---
- * PROPOSED WORK SHOWN IN ---
- * DRAINAGE LINE SHOWN IN ---

ARCHITECT'S SIGN	OWNER
<i>Salunke</i>	<i>Prin</i>
DRN BY-VRUSHALI	DATE-10-01-2009
DRG NO -	SCALE: 1/100

SHELKE & SALUNKE ASSOCIATES
ARCHITECTS & ENGINEERS
 DHOOT CENTER, NAGAR COLLEGE
 ROAD, AHMEDNAGAR
 PH. NO. - 2341722, 2358404

Shri Dhokeshwar College, Takali Dhokeshwar,

Tal- Parner Dist- Ahmednagar.

Infrastructure Details:-

Sr.No.	Type of Facility	No.	Size in Meter	Area In Sq. M	Capacity/ Accommodation(in number)	Description / Use of facility
1.	Classroom (11)	09	9.15 x 7.90	72.285	90 Students In each Classroom	Well spacious and ventilated. Used for theory lecture, Multimedia presentations. Group Discussion, Students seminar, display on charts and models etc.
		02	11.5 x 7.90	90.85	120 Students In each Classroom	
2.	Chemistry HOD Cabin	01	6.28 x 2. 10	13.188		HOD cabin provide a computer with LAN and Printer
	Laboratories	03	9.14 x 6.58	60.1412	20 Studentss	For Practical
	Store room		6.28 x 2.10	13.188		Practical Chemical and equipment's
3.	Physics HOD Cabin	01	3.17 x 1.82	5.7694		HOD cabin provide a computer with LAN and Printer
	Laboratories	02	8.87 x 6.40	56.768	20 Studentss	General laboratories , Practical work, lecture and seminar for third year Physics Students Which Provided four computers for Studentss with LAN and LCD Projector (With cabin computer with LAN Printer)
			3.53 x 4.54	16.262	06 Students	
A Dark room	01	3.14 x 2.25	7.065	06 Students	Practical work	
4.	Electronics HOD Cabin	01	1.60 x 1.14	1.824	03 persons	HOD cabin computer with LAN Printer
	Laboratories	02	3.20 x 2.27	7.264	05 Students	Provided four computers for Studentss with LAN and LCD Projector

			6.40 x 9.14	58.496	15 Students	General laboratories , Practical work, lecture and seminar for third year Electronics Students.
5.	Geography HOD Cabin	01	1.60 x 1.14	1.824	03 persons	HOD cabin computer with LAN Printer
	Laboratories	02	5.10 x 3.15	16.065	10 Students	For practical purpose and Demonstration practical , Lecture. Provide LCD Projector
			6.70 x 8.87	59.429	20 Students	
6.	Zoology HOD Cabin	01	2.50 x 2.00	5.00		Provided a computer with LAN and printer
	Laboratories	02	6.70 x 5.82	38.994	15 Students	For practical purpose, Provided a LCD projector
			6.70 x 2.74	18.358	12 Students	
	Store Room	01	1.21 x 1.82	2.213	--	Practical equipments
	Research Lab	01	2.60 x 2.50	6.5	--	For Research Purpose
7.	Botany HOD Cabin	01	2.50 x 2.00	5.00	--	Provided a computer with LAN and printer
	Laboratories	03	2.60 x 2.50	6.5	--	Instrumentation Lab: 01 (Leminar air Cabinet for aseptic microbial/ tissue inoculation).
			6.70 x 5.82	38.994	15 Students	
			6.70 x 5.82	38.994	15 Students	
8.	English HOD Cabin With Language lab	01	6.70 x 4.29	28.743	--	Purpose for Lecture and seminar for Students
9.	Computer Lab	01	6.70 x 9.20	61.64	18 Students	--
10.	Administration Office	01	11.15 x 9.93	110.7195		For administrative functioning with 06 computers and 03 Printers
	Store Room	01	4.80 x 3.20	15.36		Office record Room
11.	Principal Cabin	01	6.9 x 6.58	45.402		For executing the administration , Principal Cabin . washroom , visitors loungewith a computer with LAN and Printer .
12.	Meeting Hall	01	4.96 x 6.58	32.6368		For the meeting of the office bearers and important persons of the organization

13.	Library	01	7.1 x 13.84	98.264	Librarian Cabin and Reference Section with staff reading	Fully Automated , collection of 12672 books and two computers for library. The library includes a librarian Cabin as well as a reference Section and a teacher's reading
			3.4 x 13.84	47.056		Circulation Section and Periodical section
14.	News Paper Reading Hall	01	9.45 x 3.4	32.13	08 Students	To read News Paper
15.	Boy's Reading room	01	3.5 x 2.25	7.875	12 Students	To study magazines, fiction, Inspirational Books
16.	Girl's Reading room	01	3.5 x 2.25	7.875	12 Students	
17.	SDO Office	01	5.1 x 3.96	20.196	--	Student Development office and Related Record
18.	NAAC/IQAC Record Room	02	7.1 x 3.96	28.116	10 Delegates	Well furnish with ICT fixtures for discussion having one computer and one printer with scanner
			7.1 x 4.42	31.382		
19.	N.C.C. Office	01	3.80 x 4.00	15.2		All the materials required for NCC and its records are kept in the NCC office of the college.
20.	Guest Room	01	3.45 x 4.00	13.8		For the relaxation of the guests
21.	N.S.S. Office	01	4.25 x 3.90	16.575	03 Persons	NSS office and Related Record
22.	N.S.S. Store Room	01	8.41 x 6.58	55.3378	--	Necessary Tools and Equipment's
23.	Department of Marathi	01	4.15 x 4.20	17.43	02	Provide Computer with LAN and Printer
24.	Department of Political Science	01	4.00 x 3.30	13.2	02	Provide Computer with LAN and Printer
25.	Department of History	01	4.25 x 4.20	17.85	02	Provide 2 Computer with LAN
26.	Department of Hindi	01	3.90 x 4.00	15.6	02	Provide Computer with LAN
27.	Department of Mathematics	01	6.40 x 4.57	29.248	01	Provide Computer with LAN

28.	Department of Commerce	01	6.70 x 3.68	24.656	03	Provide Computer with LAN
29.	Seminar Hall C.V. Raman	01	13.90 x 6.70	93.13	--	For College Various Programmes
30.	Rajarshi Shahu Seminar Hall	01	32.012 x 9.14	274.309	--	For College Various Culturer Activity and Programmes
	Cultural Department	01	3.048 x3.048	9.29		Culturar Activity and Related Documents
31.	Examination CEO Cabin	01	4.57 x 6.58	30.0706	03 Person	CEO cabin With custody two computers a printer and a 02 photocopier. II. Service Room III. Internet Facility IV. Visual Surverllance Facility.
	Record/ Store Room	01	4.45 x 3.44	15.308		
32.	Girls Washroom	01	7.62 x 4.17	31.7754	--	for Ledics and gents Staff & Students.
	Boys Washroom	02	6.70 x 1.52	10.184		
	Gent's Staff washroom	02	7.80 x 1.90	14.82		
	Ladies Staff washroom	01	7.80 x 1.90	14.82		
	Open Washroom	01	2.10 x1.45	3.045		
33.	Medical Room	01	6.70 x1.82	12.194	--	For Boys Students
34.	Store Backup With pawor Backup	01	8.41 x 6.58	55.3378	Inverter and Power backup	Genral store room and inverter and power backup
35.	Gymnasium Hall	02	4.39 x 3.20	14.048	Physical Director Office	Gym equipments and Physical Director Cabin 01 Computer With LAN and 1 Printe.
			9.14 x 6.58	60.1412	Gymkhana	
36.	Parking Shades (Boys)	01	18.20 x 6.09	110.838	--	For Students
37.	Parking Shades (Girls)	01	28.00 x9.00	252	--	For Students
38.	Car Parking (Staff)	01	27.43 x 10.36	284.1748	--	For Staff
39.	Apiculture (Beekeeping)	01	11.75 x 3.20	37.6	--	Awareness Beekeeping
40.	Cactus Garden	01				Conservation of varies cactus plants.
41.	Vermi-composting	01	3.07 x 1.34	4.1138	Vermi-composting	Conservation of organic waste into compost using earth worms. It is utilized for fertigation of Plants.

42.	Shade- net House	01	15.36 x 8.32	127.7952	Shade- net House	Consevation of Endanger Species and Medicinal Plants: Shade net in used for cultivating shade loving and rare plants of Botanical interest.
43.	Underground Water Storage Tank	02	2.15 x 3.00	6.45		One is in front of the girls' hostel and the other is in front of the Canteen.
			2.00 x 1.70	3.34		
44.	Water Storage Tank	01	6 x 6.9	41.4		1 Lac. Lit. Capacity
45.	Terrace Water Storage	2	2000 Lit.	--		For College and hostel water use
		3	1000 Lit.			
46.	Botnical Beautification	01	27.43 x 10.36	284.1748	-	There is a beautiful garden of roses
	Botnical Garden	01	20.12x 10.06	202.407		Medicinal Plants
47.	Sport Ground	02	91 x 45	4095	For varius game and sports	Kho-kho, 02 kabaddi, Holly Ball, Hand Ball, Basket Ball, long jumpit.
			64.63 x 30	1938.9		
48.	Girl's Hostel	01 15	50 x 25.70	1285	24 Girls (Students)	Hostel Copaund
			4.87 x 3.4	16.558		Parents Visiting Room With Office
			4.26 x3.04	12.9504		Living Room
			8.84 x 6.09	53.8356		Kitchen and Dining Room
			6.09 x 5.79	35.2611		Coomen Room
			4.87 x 3.04	14.8048		Living Room
	Girls Medical Room	01	4.87 x 3.4	16.558		For Girls Students
49.	Canteen	01	14.32 x 6.09	87.2088	20 Persons	Tea, Breakfast, Fast- Food Etc.

Principal
 PRINCIPAL
 Shri. Dhokeshwar College
 Takali Dhokeshwar
 Tal. Parner, Dist. Ahmednagar

Ahmednagar Jilha Maratha Vidya Prasarak Samaj's

Shri Dhokeshwar College, Takali Dhokeshwar,

Tal- Parner Dist- Ahmednagar.

College Infrastructure Details

Total Land Holding : 4 Acres

Total Plot Ares: 16187.4

Total Built up Area: 3163.21376

Sr. No.	Type of Construction	Built up Area in sq. m.	Other area under cover in sq.m.
1.	College main Bulding	3163.21376	--
2.	Canteen	87.2088	--
3.	Shade Net House	127.7952	--
4.	WaterStorage Tank (108000 ltr.)	41.4	--
5.	Parking Shade	110.838	--
6.	Botnical Beautification	--	284.1748
7.	Botanical Garden	--	202.407
8.	Girl's Hostel Area	1285	--
	Total	4815.4558	486.5818



Principal
PRINCIPAL

Shri. Dhokeshwar College
Takali Dhokeshwar
Tal. Parner, Dist. Ahmednagar

Ahmednagar Jilha Maratha Vidya Prasarak Samaj's

Shri Dhokeshwar College, Takali Dhokeshwar,

Tal- Parner Dist- Ahmednagar.

Detailse Infrastructure (Floor Wise)

Classroom, Laboratories and ICT Infrastructure

Ground Floor

Room No.	Room Name	Area Sq.m.
101	Administrative Office	126.0795
101A	Store & Power Backup Room	55.3378
101B	NSS Store Room	55.3378
102	Principal Office	45.402
103	Meeting Hall	32.6368
104A	Examination	45.3786
104B	Gymnasium	14.048
105	Gymkhana	60.1412
106A/B	Chemistry Lab	60.1412
107A	Chemistry Lab	60.1412
107B	Chemistry HOD Cabin	13.188
107C	Chemistry Store Room	13.188
Ground Floor	Total Area	567.8321



Principal
PRINCIPAL

Shri. Dhokeshwar College
Takali Dhokeshwar
Tal. Parner, Dist. Ahmednagar

Shri Dhokeshwar College, Takali Dhokeshwar,

Tal- Parner Dist- Ahmednagar.

Detailse Infrastructure (Floor Wise)

Classroom, Laboratories and ICT Infrastructure

First Floor (I)

Room No.	Room Name	Area Sq. m.
201B	Gent's Washroom	7.2072
201	Physics Lab	56.768
202	Physics lab	16.262
203	Mathematics	29.248
204	Electronics Lab	58.496
205	Electronics Lab	9.088
206	Geography Lab	17.889
207	Geography Lab	59.429
207A	Medical Room(Boys)	14.82
207B	Gent's Washroom	7.2072
208	NCC Office &	15.2
208	Guest House	13.8
209	IQAC Office & NAAC Record Room and SDO office	69.694
210A	Zoology Lab	43.994
210B	Zoology Lab	18.358
210C	Zoology Lab	30.84
211	Botany Lab	11.05
212A	Botany Lab	38.994
212B	Botany Lab	38.994
213	English Dept.	2.978
214	Language Lab	1.41
215	Computer Lab	2.9823
215A	Gent's Washroom	6.036
215B	Ladies Washroom	6.036
216	Boy's Reading Room	7.875
217	Girl's Reading Room	7.875
218A/B/C	Library	145.32
First Floor	Total Area	737.8507



Principal
PRINCIPAL

Shri. Dhokeshwar College
Takali Dhokeshwar
Tal. Parner, Dist. Ahmednagar

Ahmednagar Jilha Maratha Vidya Prasarak Samaj's

Shri Dhokeshwar College, Takali Dhokeshwar,

Tal- Parner Dist- Ahmednagar.

Detailse Infrastructure (Floor Wise)

Classroom, Laboratories and ICT Infrastructure

Second Floor (II)

Room No.	Room Name	Area Sq. m.
301A	Gent's Washroom	14.82
301B	Ladies Washroom	14.82
302	Classroom	72.285
303	Classroom	72.285
304	Classroom	72.285
305	Classroom	72.285
306	Classroom	52.9875
306	Ladies Common Room	20.25
307	NSS Office	16.575
308	Department of Marathi	17.43
309	Department of Political Science	13.2
310	Department of History	17.85
311	Department of Hindi	15.6
312	Classroom	90.85
313	Classroom	72.285
314	Classroom	72.285
315	Classroom	72.285
316	Classroom	72.285
317	Department of Commerce	24.656
318	Classroom	60.4608
319	C.V.Raman Seminar Hall	93.13
Second Floor	Total Area	737.8507
Third Floor (III)		
401	Rajrshi Shahu Seminar Hall and Culturur Hall	279.599



Principal
PRINCIPAL

Shri. Dhokeshwar College
Takali Dhokeshwar
Tal. Parner, Dist. Ahmednagar

Ahmednagar Jilha Maratha Vidya Prasarak Samaj's

Shri Dhokeshwar College, Takali Dhokeshwar,

Tal- Parner Dist- Ahmednagar.

4.1.3. Classrooms Seminar Hall Laboratories having ICT facilities:

- Total number of laboratories with Projector: 04
- Number of seminar halls with ICT facilities: 01

Sr. No.	Room No.	Room number or Name of Class room /Seminar Hall With LCD/Wi-Fi/ LAN facilities with room number	Type of ICT facility
1.	319	C.V. Raman Seminar Hall	EPSON LCD with LAN
2.	215	Computer Lab	EPSON LCD with LAN
3.	206	Geography ICT Enabled Classroom cum Laboratory -1	LG LCD with LAN
4.	210A	Zoology ICT Enabled Classroom cum Laboratory- 1	EPSON LCD with LAN
5.	204	Electronics ICT Enabled Classroom cum Laboratory	EPSON LCD with LAN



Principal
PRINCIPAL

Shri. Dhokeshwar College
Takali Dhokeshwar
Tal. Parner, Dist. Ahmednagar

INFRASTRUCTURE PHOTOGRAPHS

4.1.1. The Institution has adequate infrastructure and physical facilities for teaching – learning viz, classroom, laboratories , computing equipment etc.

1. College Building at Beginning (Bird View)



College Building at Present



2. College Play Ground: Kho-kho



3. Boxing Bag

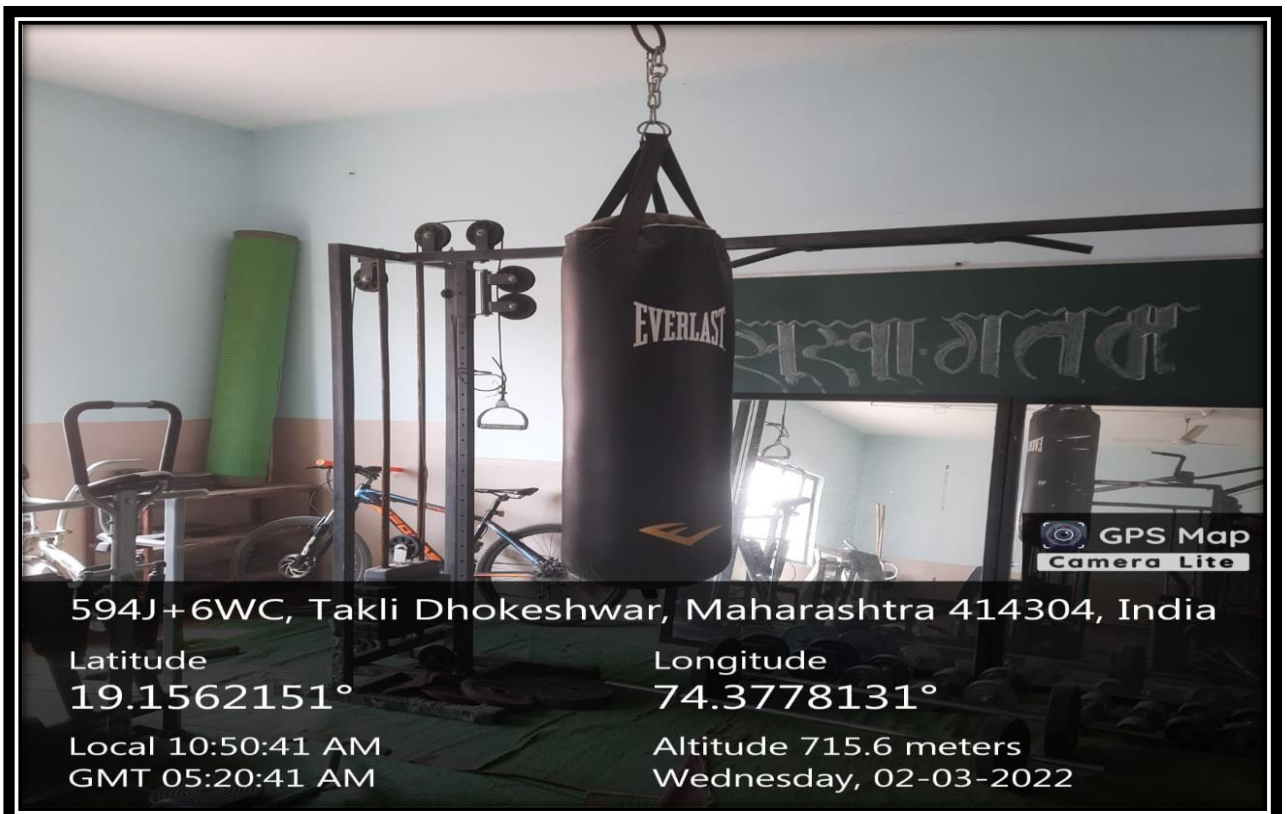

4. Chemistry Lab



5. Zoology Lab

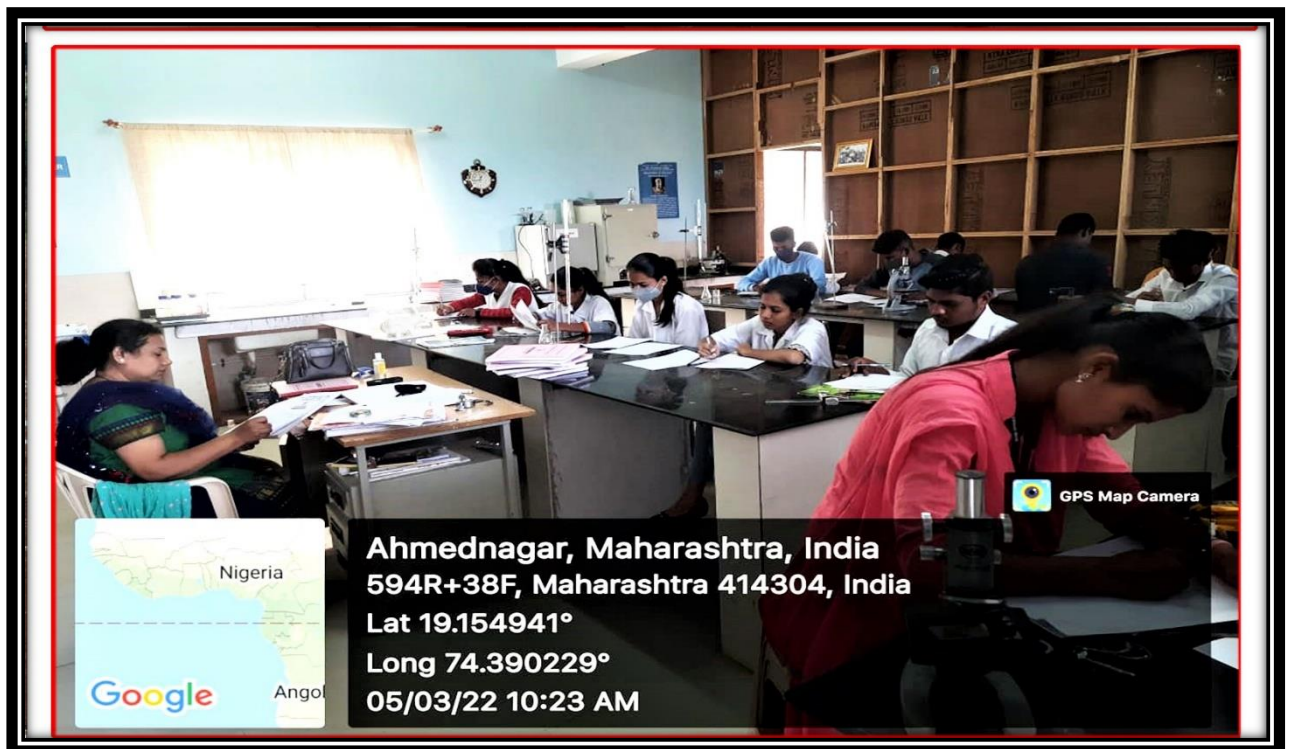

6. Botany Lab

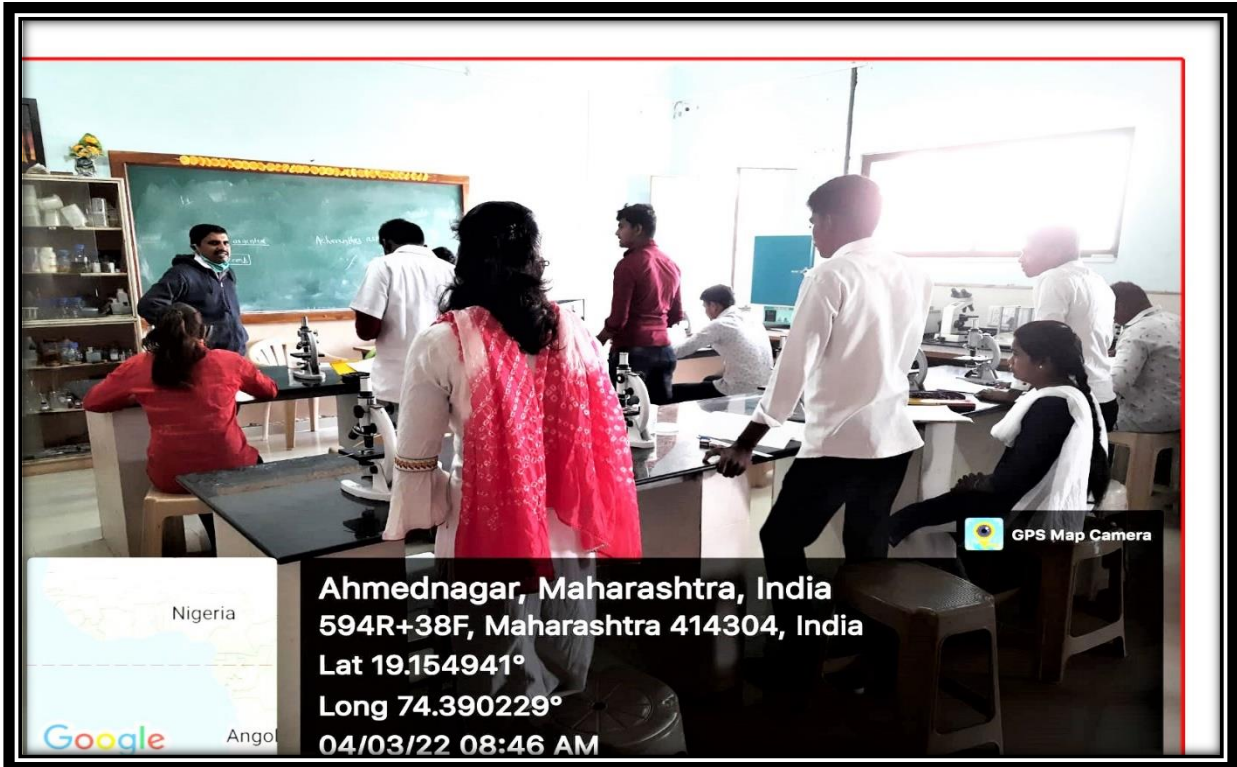

7 . Department of Physics



9. Classroom



Principal
PRINCIPAL
Shri. Dhokeshwar College
Takali Dhokeshwar
Tal. Parner, Dist. Ahmednagar